ANDHRA BHOOMI ... Grams: "BHOOMI"
SECUNDERABAD. ANDHRA PRADESH Phone: Editorial—72127 Office—Three Lines—72126
Regd. H. 309

ఉదయం *

Largest Circulated Telugu Daily Published From The Capital

ఆంధ్రభూమి

ఎడిటర్: గోరాశాస్త్రి

ఆంధ్రభూమి చందారేట్లు

	స్థానిక ఏజంటు ద్వారా	పోస్టు ద్వారా	విమానం ద్వారా
ఒక నెలకు	4-10	4-75	5-85
మూడు నెలలకు	12-25	14-00	16-00
అర్ధ సంవత్సరానికి	24-00	27-50	31-50
సంవత్సరానికి	47-00	54-00	62-00

వివరాలకు సర్క్యులేషన్ మేనేజర్
"ఆంధ్రభూమి" సికింద్రాబాద్ (ఆంధ్ర)

ఆంధ్రభూమి ప్రకటనరేట్లు
1971 ఏప్రిల్ 1 నుంచి

క్యాబినెట్	24 సెం మీ వరకు సెం మీ	రు 4-00
కంట్రాక్టు	250 సెం మీ 12 నెలలకు	... 3-00
కంపెనీ టెండర్లు, కోర్టు నోటీసులు		... 5-00
కంపెనీ అధ్యక్షోపన్యాసాలు	సెం మీ	రు 4-00
ప్యానల్స్:	క్యాబినెట్	రు 20/-
	కంట్రాక్టు (24 పేజీలు)-12 నెలలు	రు 25/-

(నిర్ణీత రేటు 10% అదనం)
వివరాలకు: అడ్వర్టైజ్‌మెంట్ మేనేజర్
"ఆంధ్రభూమి" సికింద్రాబాద్ (ఆంధ్ర)

సంపుటి 12 : సంచిక 6 * సికింద్రాబాద్ 7—10—1971 గురువారం * 6 పేజీలు : 13 పైసలు

కేంద్రరంగంలో నాలుగవ పణాళికా పెట్టుబడులు యేటా 200 కోట్లు తగ్గుదల

బంగ్లా కాందిశీకుల సమస్య దృష్ట్యా ఆశించిన లక్ష్యాలను సాధించడం సందేహాస్పదమని మంత్రి ప్రకటన

న్యూఢిల్లీ, అక్టోబర్ 6 (యు ఎన్ ఐ)

నాలుగవ ప్రణాళిక అసలు నిర్ణీత కార్యక్రమాన్ని అనుసరించి జరగడం లేదు. మొదటి రెండు సంవత్సరాలకాలంలో చేయవలసిన పెట్టుబడి వ్యయం సాలీనా రెండు వందల కోటి తగ్గినది.

ధరల పెరుగుదలను అదుపు చేసే పెట్టుబడి వ్యయంలో ఏర్పడిన ఈ తగ్గుదల దాదాపు పదవ పథకపు ఎలా ఉండిపోవడానికి దారితీస్తుందని ఆర్థిక మంత్రి సి సుబ్రహ్మణ్యం నేడు ఇక్కడ ప్రకటించారు. ఈ పథకపు అమలు ఆశించిన లక్ష్యాలను సాధించడం సందేహాస్పదమని ఆయన ఉటంకించారు. ఆయన ఇక్కడ విలేకరులతో మాట్లాడుతూ ఈ పథకపు అమలు ఆశించిన లక్ష్యాలను సాధించడం సందేహాస్పదమని అన్నారు.

కేంద్ర ఆర్థిక మంత్రి సి సుబ్రహ్మణ్యం నేడు ఇక్కడ ప్రకటించినట్లు ఈ సమస్యలన్నీ తలెత్తాయి.

పథకపు శ్రీమతి ఇందిరాగాంధీ అధ్యక్షతన నేడు ప్రణాళిక సంఘం రెండు గంటలపాటు సమావేశమైంది.

ప్రణాళిక సంఘం నాలుగవ ప్రణాళిక అంశంలో సమీక్షించినదని నాలుగవ ప్రణాళిక అమలును కొనసాగించాలా వద్దా అనే విషయం కిలేదని ఈ సంవత్సరపు ప్రణాళిక వ్యయాలు కొనసాగుతాయని ఉదయమే సుబ్రహ్మణ్యం స్పష్టం చేశారు.

ప్రణాళిక పథకపు అమలుకు రాష్ట్ర ప్రభుత్వాలు మొదటిదిగా సేవలందిస్తున్న మీద కిరణాలు అయితే కొన్ని రాష్ట్రాలలో వనరుల సమీకరణ సంతృప్తికరంగా జరుగలేదని కేంద్ర ప్రణాళిక మంత్రి ఎత్తిచూపారు.

వనరుల సమీకరణ బాగా జరుగుతున్న ఉత్తర ప్రదేశ్‌లో 150 కోట్ల సమీకరణ జరిగితే దాని స్థానంలో ఇప్పటి వరకు మూడు కోట్లను మాత్రమే సమీకరించారు.

ఆయన చెప్పినదాన్ని బట్టి ఆయన ఆలోచించిన రాజకీయ ఒత్తిడి కారణంగా వనరుల సమీకరణ సంతృప్తికరంగా జరగలేదని ఒకముఖ్య సంగతి ఎత్తిచూపి చేయడానికి సిద్ధపడ్డ ఆయన ఉపరాష్ట్రపతిగా వచ్చిన వ్యక్తి అందుకు సిద్ధపడలేదని అందువల్ల వనరుల తరలింపు అయినాయని సుబ్రహ్మణ్యం తెలిపారు.

యు పి మాజీ ముఖ్యమంత్రి మరొక రెండు మూడు రాష్ట్రాలలో కూడా వనరుల సమీకరణ సంతృప్తికరంగా లేదని ఉదాహరణకు బీహార్ రాష్ట్రంలో వనరుల సమీకరణ సరిగా జరగలేదని ఆయన అన్నారు.

ఉపరాష్ట్రాలు వనరుల సమీకరణకు అధికంగా కృషిచేయాలని రాష్ట్ర ప్రణాళిక పెట్టుబడి వ్యయాన్ని పెంచుకోవడానికి సంప్రతింపుల సమితి సమావేశం జరిగినప్పుడు వచ్చినప్పుడు తమ ఈ విషయాన్ని చర్చించాలనుకున్నట్లు సుబ్రహ్మణ్యం తెలిపారు.

ప్రణాళిక వ్యయంలో కేంద్రం ప్రణాళిక వ్యయం సగానికి పైగా కలుగుతుందని కోటి రూపాయలు సేకరించిన వనరుల రాష్ట్రాలు పెట్టుబడి వ్యయంలో తగ్గుదల మొత్తం పదిహేడు కోటులు మాత్రమే అని తేలిందని సుబ్రహ్మణ్యం వివరించారు.

ప్రణాళిక వ్యయం తగ్గడం వల్ల ఉద్యోగాలు కల్పించడానికి అగినంత పనులు ఉండకపోవడం కూడా ఏర్పడగలదని సుబ్రహ్మణ్యం వివరించారు.

ప్రణాళికా సంఘం ప్రణాళిక పథకాల అమలును సమీక్షించినది. పారిశ్రామిక వ్యవసాయ రంగాలలో సాధించవలసిన అభివృద్ధి 1972-73 వార్షిక ప్రణాళిక వ్యవసాయ రంగంలోని బకాయిలు తగ్గించడానికి ఉద్దేశించిన సహాయం మిగతా వనరుల ధరల పెరుగుదల నిరోధం మొదలయినవి అంశాలను ప్రణాళిక సంఘం పరిశీలించింది.

నాలుగవ ప్రణాళిక లక్ష్యాలను అన్ని రంగాలలో సాధించివేయడమే అన్నిటికంటే చెప్పగలుగడం కష్టమని బంగ్లాదేశ్ శరణార్థుల సమస్యవల్ల ఇదే ఆధారపడి ఉంటుందని విదేశాలనుండి అధికంగా సహాయం లభించిన శరణార్థుల బరువు తగ్గించుకోవడం ప్రణాళిక మంత్రి ఇక్కడ విలేకరులకు సమాధానంగా తెలిపారు.

ఐదవ ప్రణాళికను నేడు చేయడంలో నాలుగవ ప్రణాళిక లక్ష్యాల సాధనలో ఎర్పడుతున్న కొరతలను దృష్టిలోకి తీసుకొనడం జరుగుతుందని కేంద్ర ప్రణాళిక మంత్రి సూచించారు.

పాకిస్తాన్‌కు సహాయం నిలిపివేత

అమెరికా సెనేట్ విదేశ వ్యవహారాల కమిటీ తీర్మానం

వాషింగ్టన్, అక్టోబర్ 6 (యు ఎన్ ఐ)

పాకిస్తాన్‌కు అమెరికా సహాయం నిలిపివేయాలన్న ప్రతిపాదనను సెనేట్ విదేశ వ్యవహారాల కమిటీ ఆమోదించింది.

అమెరికన్ పార్టిసిపెంట్ దిగువసభ ఈ ప్రతిపాదనను ఇదివరకే ఆమోదించినది. తూర్పుబెంగాల్‌లో పరిస్థితి పెరుగుపరచి, శరణార్థులు భారతదేశంనుండి తిరిగివెళ్ళడానికి అనుమతించడం విషయంలో పాకిస్తాన్ ప్రభుత్వం తన హామీ నిలబెట్టుకోవడానికి అదేశాని ఆర్థిక సైనిక సహాయాల సైనిక పరికరాలు వ్యవసాయ ఉత్పత్తులతో సహా అన్ని రకాల సహాయం నిలిపివేయాలని ప్రతిపాదన సూచిస్తున్నది.

పైన పేర్కొన్న వరతను పాటిస్తే ప్రభుత్వం పాటించినట్లుగా అధ్యక్షుడు పార్లమెంటుకు నివేదించిన నిర్మాణ సహాయం పునః ప్రారంభమౌతుంది.

మార్చి లోపు వరకు శరణార్థుల పైవ్యయం 600 కోట్లు దాటవచ్చు

శరణార్థుల సంఖ్య త్వరితగతిగా పెరుగుతున్నదని ఖాడిల్కర్ ప్రకటన

న్యూఢిల్లీ అక్టోబరు 6 (యు ఎన్ ఐ)

బంగ్లాదేశ్ నుండి వస్తున్న శరణార్థుల సంఖ్య రెండు మూడు నెలల్లో కోటిదాటి అక్షలు మించగలదని కేంద్ర కార్మిక పునరావాస శాఖల మంత్రి శ్రీ ఆర్. కె ఖాడిల్కర్ నేడిక్కడ అన్నారు.

రోజూ 49,000 వందిదాకా వస్తున్నారని ఆయన పత్రికాగోష్ఠిలో చెప్పారు. తాజా లెక్కల ప్రకారం 91 లక్షల 20 వేలని ఆయన తెలిపారు.

గెరిలాల విజృంభణ కారణంగా సైనికుల దౌర్జన్యాలు మితిమీరడంవల్లనూ, తూర్పుబెంగాల్‌లో సరఫరాలు నిలిచిపోవడంవల్ల ఏర్పడిన కరువు పరిస్థితి వల్లనూ శరణార్థులు ఇంకా భారీసంఖ్యలో తరలివచ్చేటట్టున్నదని ఆయన చెప్పారు.

గెరిలాలు రైలుమార్గాలను ప్రేలించి వేయడంతో సైనిక పాటకులకు దిక్కుతోచని పరిస్థితి ఏర్పడిందని ఆయన అన్నారు.

శరణార్థులకు పునరావాసం కల్పించడం ఇప్పుడు భారత ప్రభుత్వమే భరిస్తున్నది. ఇప్పటికి సుమారు 61.41 కోటి రూపాయలు సహాయం చర్యలకు అయ్యాయి. కేంద్ర కేటాయించారు 71 అక్టోబరు వరకు చేసిన మొత్తం కేటాయింపు 200 కోట్ల కాని తిరా పూరి కర్చు 40 కోట్ల కాబట్టి వ్యయం 1972 మార్చి అంతకల్లా 600 కోటు దాకా చేరుకోవచ్చు.

ఉడుపి జిల్లాలో కరువు నివారణ సత్వరముఖరు చేయడంలో జాప్యం

ఉపముఖ్యమంత్రి బి. వి. సుబ్బారెడ్డి ప్రకటన

(ఆంధ్రభూమి విలేకరి)

హైదరాబాద్ అక్టోబర్ 6

కరువు నివారణ పనులకు కేటాయించిన అరువు లక్షల రూపాయల మొత్తంలో ఇప్పటికి రెండు వంతు పాయలు మాత్రమే ఖర్చు చేశారు.

అందువల్ల ఉడుపి జిల్లాలో కరువు నివారణ పనులు సరిగా జరగలేదు. ఉడుపి జిల్లాలో కరువు నివారణ పనులకు కేటాయించిన మొత్తం 16 కోటు రూపాయలు. ఇప్పటి వరకు ఖర్చు చేసినది 8 కోటు రూపాయలు మాత్రమే అని ఉపముఖ్యమంత్రి శ్రీ బి. వి. సుబ్బారెడ్డి నేడిక్కడ విలేకరులతో చెప్పారు.

ఉడుపి జిల్లాలో ఇప్పటికి పనులు ప్రారంభించిన పనులు కేటాయించిన మొత్తం పనులు పూర్తి అయినవి. ఇప్పటికి పనులు ప్రారంభించిన

పంచాంగం

గురువారం, అక్టోబరు 7

శ్రీ నీల్ బాంధవాన ప్రతిపక్షకృతనామ సంవత్సర ఆశ్వయుజ కృష్ణ తదియ ఉదయం గం. 6-58 నిల నుండి తదుపరి చవితి రాత్రి (శుక్రవారం తెల్లవారు జామున) గం. 3-39 నిల వరకు. తర్వాత పంచమి భరణి ఉదయం గం 8-16 నిల వరకు తర్వాత కృత్తిక నక్షత్రం ఉదయం గం 1-25 నిల నుండి గం. 6-38 నిల వరకు

దిన మంతయూ సర్వసాధారణముగా అశుభము.

ఉదయము క్షౌరంగ సంబంధ విషయములకూ, ప్రయాణములకూ ఉద్యోగ ప్రయత్నములకూ, స్నేహితులవద్దకూ, వ్యాపారసంబంధ విషయములకూ గృహనవీకరణయందు మార్పులకూ శుభము కాదు.

మధ్యాహ్న సాయంసమయములు వ్యాపారపు ఒప్పందములకూ గృహములు కూములు కొనుగోలు చేయుటకూ ఉద్యోగ ప్రయత్నములకూ, స్నేహితులవద్దకూ బహిరంగ సభలకూ శుభము కాదు

వ్యాపార రంగం:- వెండి బంగారములు సోకులు, షేర్లు ధర తగ్గును మానెలు, నూనెగింజలు, ప్రత్తి, జనపనార, యథాతథముగా నుండును

ఆంధ్రభూమి

గురువారం, 7 అక్టోబరు 1971

ఘనీభవించిన సమస్య—జాతీయప్రగతి

విదేశాంగశాఖ మంత్రి సర్దార్ స్వరణ్ సింగ్‌గారు. తనను తానే ప్రశ్నించుకున్నట్టుగా యిటీవల యిలా అన్నారు:- "బాంగ్లాదేశ్ కాందిశీకులను వీలైనంత త్వరలో వారి మాతృదేశానికి తరలించి తీరాలి;- తప్పదు;- ఐతే, వంచించే మార్గమేమిటి?- అదొక్కటే చిక్కుప్రశ్న."

వంచించి తీరాలని మన కేంద్ర ప్రభుత్వం అంటున్నది;- ప్రపంచ రాజ్యాధినేతలలో చాలామంది అదేమాట సెలవిస్తున్నారు;- అబరికి యాహ్యానియంత కూడా భిన్నాభిప్రాయాన్ని ఎన్నడూ ప్రకటించలేదు;- మన దేశంలో తలదాచుకుంటున్న అభాగ్యులనందరినీ "తూర్పు బెంగాల్"కు ఆహ్వానిస్తున్నాడు;- స్వాతంత్ర్యం వలుకుతున్నాడు;- "ఎక్కడికో పారిపోయి బాధలనుభవించడం దేనికి;- జరిగిందేదో జరిగింది;- ప్రస్తుతం తూర్పు బెంగాల్‌లో అంతా హాయిగా, సజావుగా ఉంది;- స్వదేశానికి తిరిగి వెళ్ళండి"- అని ప్రబోధిస్తున్నాడు.

కాని— బాంగ్లాదేశ్ కాందిశీకులు ఇక్కడే కూర్చున్నారు;- కదిలే ఆలోచన వారికలేదు;- తిరిగి వెనక్కి వంచించగలిగే అవకాశాలు మనకు కానరావు;- ప్రపంచరాజ్యాల అధినేతలందరూ మన ఔదార్యాన్నీ, కారుణిక దృక్పథాన్నీ శతధా ప్రశంసించి యోగ్యతా పత్రాలను ధారాళంగా యిస్తున్నారు.

యాహ్యానియంతకు నయబోధ చేస్తున్నారు:- బాంగ్లా నాయకులతో రాజకీయపరంగా ఏదో విధాన ఒడంబడిక కుదుర్చుకోవడం అవసరమని యాహ్యానియంతను పదేపదే హెచ్చరిస్తున్నారు;- అంతటితో తమ నైతిక బాధ్యత తీరినట్లు అగ్రరాజ్యాలు భావిస్తున్నాయి.

అందరి హితబోధలనూ యాహ్యానియంత ధిక్కరించి, తన పని తాను చూసుకుంటున్నాడు;- మన కేంద్ర ప్రభుత్వం సకల రాజ్యాధినేతలకూ ఎన్ని ఫిర్యాదులు చేసినా, స్వల్ప వ్యత్యాసాలతో వారందరూ ఒకటే పాట పాడుతున్నారు;- "మేము అతడిని తీవ్రంగా హెచ్చరిస్తున్నాము;- తస్మాత్ జాగ్రత్త సుమా అంటున్నాము;- చెయ్యగలిగినదంతా చేశాము;- ఐనా అతడు వినివించుకోవడంలేదు;- ఇంక మా చేతులో ఏముంది;- ఐనా మీరు నిరాశపడకండి;- ఇటువంటి సమయాలలోనే ఓర్మి అవసరం;- మరి కొంతకాలం నిరీక్షించి చూడాలి;- తొందరపాటు మాత్రం తగదు;- రాజకీయ పరిష్కారాన్ని అన్వేషించాలిగాని, పరిణామాలు ఎంతగా దిగజారినా సరే, భారత ఉపఖండంలో శాంతి భగ్నం కాకూడదు;- శాంతిని రక్షించడం మా పవిత్ర కర్తవ్యం;— అంతవరకూ భయం." అంటున్నారు.

బాంగ్లాదేశ్ ప్రజానాయకులూ, ముక్తివాహిని వీరులూ తమ దృఢనిశ్చయాన్ని వందలసార్లు స్పష్టంగా నిఖిల ప్రపంచానికి తెలియచేశారు:- స్వతంత్ర బాంగ్లాదేశ్ అవతరణ మినహా, సమస్యకు పరోక్ష పరిష్కారం లేదని ప్రకటించారు;— ఇంత రుధిర తర్పణం జరిగాక, యిప్పటికీ కొనసాగుతున్నాక, సంపూర్ణ స్వాతంత్ర్యం మినహా, ఇంకొక ఏర్పాటు బాంగ్లా ప్రజలకు సమ్మతం కాదు:— మహోన్నత త్యాగం వృథాకావడం వారు ఎలా సహించగలరు?

దిక్కుమాలిన "రాజకీయ పరిష్కారం" అంటే అర్థమేమిటి?- ఎలా సాధ్యమవుతుంది?

సాధ్యంకాదు;— స్వతంత్ర బాంగ్లాదేశం మినహా మరి దేనికీ అంగీకరించడం బాంగ్లాదేశ్ నాయకులకు సాధ్యంకాదు;— ముక్తివాహిని విప్లవవీరుల విజయానికి సహాయం చేయడం మనకు [ప్రభుత్వానికి] సాధ్యంకాదు;- యాహ్యానియంత రాక్షసకృత్యాలను నిరోధించడం అగ్రరాజ్యాలకు సాధ్యంకాదు;- స్వతంత్ర బాంగ్లాదేశ్ అవతరణను అనుమతించడం అగ్రరాజ్యాలకు సాధ్యంకాదు;- ఒకవేళ మన ప్రభుత్వం చొరవతీసుకుంటే "నరే"ననడం అగ్రరాజ్యాలకు సాధ్యంకాదు;- ఇతరులనుండి ఎటువంటి సహాయమూ లేకండా యాహ్యానియంత ముప్పుర సేనలను ఓడించడం ముక్తివాహిని వీరులకు సాధ్యంకాదు;- బాంగ్లాదేశ్‌లో శాంతిభద్రతలనూ ప్రజా ప్రభుత్వాన్నీ నెలకొల్పడం ఎవరికీ సాధ్యంకాదు;- సమస్య పరిష్కారం కానంతవరకూ ఇక్కడి కాందిశీకులను వారి మాతృభూమికి తరలించడం కలలో కూడా సాధ్యంకాదు.

ఏది చూసినా అసాధ్యం;— ఐతే సాధ్యమనేది ఒక్కటైనా ఉందా?- ఒక్కటికాదు, సాధ్యాలు చాలా ఉన్నాయి.

తలకుమించిన భారంగా పరిణమించినా సరే. కాందిశీకులను పోషించడం మనకుసాధ్యం;— బాధను భరించి తీరాలని అగ్రరాజ్యాలు మనల్ని శాసించడం సాధ్యం;- కాందిశీకుల పోషణ ఖర్చులు మన ఆర్థికరంగాన్ని ఛిన్నాభిన్నం చేయడం చాలా సాధ్యం;- ఇలా కొంతకాలం గడిచాక, కాందిశీకులను తక్కిన ప్రపంచం నుకువుగా మరిచిపోవడం మరిమరీ సాధ్యం;- వాళ్లు ఇక్కడే శాశ్వతముగా స్థిరపడిపోవడం సాధ్యం;- అందుకే, ఎటు అడుగువెయ్యడానికి అవకాశంలేదని గ్రహించిన సర్దార్ స్వరణ్ సింగ్‌గారు, "కాందిశీకులను తరలించడం చిక్కుప్రశ్న" అన్నారు.

యాహ్యానియంత చేస్తున్న మోర నేరాలకు శిక్ష మనం అనుభవిస్తున్నాము:- అతడు హాయిగా, నిశ్చింతంగా ఉన్నాడు;— అమెరికా పాలకులు ఎంచనాశిల్పాన్ననుసరించి. అతడికి కావలసిన ఆయుధాలన్నీ సరఫరా చేస్తున్నారు.

కేంద్ర నాయకులు క్రమంగా "రష్యా—ఇండియా" ఒప్పందానికి మాస్కో నియంతల అన్వయాన్ని గ్రహిస్తున్నారు;- మొదటి ఉత్సాహం చలారుతున్నది;- ఆయుధాల సరఫరా మినహాయిస్తే, రష్యా, అమెరికా, పాలకులు ఇంచుమించు ఒకే భాష మాటాడుతున్నారు;- రష్యాపాలకులు మనకు చేసిన ఉపకారం ఒక్కటే:— మన దేశంమీద దాడి చేయకండా యాహ్యానియంతను అదుపులో పెట్టారు;- అది గొప్ప సహాయం;- కాదనలేము;- కాని, కాందిశీకుల భారాన్ని వదలించుకునే మార్గమేమిటి?

ఇప్పటికే అనేకానేక రుగ్మతలతో మూలుగుతున్న జాతీయ ఆరికరంగం, కాందిశీకుల భారం వచ్చిపడేసరికి, ప్రగతి ఆటుంచి, ఘనీభవించింది;- కేంద్ర ప్రభుత్వం లోలోపల ఆందోళన పడుతున్నదనడానికి బోలెడన్ని సూచనలు కానవస్తున్నాయి.

కేంద్ర మంత్రిమండలి ఉపసంఘాలను మొన్న సమావేశపర్చి, జాతీయార్థిక సమస్యలను శ్రీమతి గాంధీగారు సమీక్షించారు;- ప్రత్యేక పరిస్థితులను వివరించారు;— తీవ్రచర్యలు తీసుకుని, నవీన విధానాలవలంబించి, ఆర్థిక ప్రగతి సాధించి తీరాలన్నారు:— ఆర్థిక రంగంలో నవచైతన్యాన్ని కలిగించి, అభ్యుదయ పథంలో నడిపించే సంకల్పాన్ని అవశ్యం అభినందించాలిగాని. కాందిశీకుల వ్యవహారం పరిష్కారం కానంతవరకూ మన ప్రణాళికలు మూలపడతాయి;— సోవియట్ పాలకుల ధోరణి చూస్తుంటే, "రాజకీయ పరిష్కారం" పేరిట, పరోక్ష "తాష్కెంట్" సమూనా ఒప్పందాన్ని బనాయిస్తున్నారని స్పష్టంగా కానవస్తున్నది;- ఒకసారి మోసపోయాము;— చరిత్ర పునరావృతం కాకండా కేంద్రప్రభుత్వం జాగ్రతపడాలి. బాంగ్లా ప్రజల మహోన్నత త్యాగమూ, మన త్యాగమూ, వృథా కాకూడదు:- ఎదిరించి నిలబడాలి;- అగ్రరాజ్యాల పన్నాగాలను భగ్నం చెయ్యాలి:- ఇలా ప్రతిసారీ తలవంచితే దేశ భవితవ్యమే దెబ్బతింటుంది;- రెండు ముక్కలుగా తెగిపోయిన పాకిస్తాన్‌ను మళ్లీ అతికించడానికి రష్యా ప్రయత్నించినాసరే, తీవ్రంగా ప్రతిఘటించాలి.

10 రాష్ట్రాల్లో ఒకేసారిగా ఎన్నికలు

అల్లాబాద్, అక్టోబర్ 6 (పి టి ఐ)

వచ్చేసంవత్సరం 10 రాష్ట్రాలలో అసెంబ్లీ ఎన్నికలు ఒకేసారిగా జరుగుతాయని ఎన్నికల ప్రధానాధికారి శ్రీ ఎస్ పి సేనవర్మ నేడు ప్రకటించారు

దేశంలోని ఎన్నికలు జరిపేపద్ధతిని అయన గట్టిగా సమర్థించారు.

వచ్చేసంవత్సరం మహారాష్ట్ర, గుజరాత్, రాజస్థాన్, పంజాబ్, హరియానా, జమ్మూ-కాశ్మీర్, పాండిచేరీ, అండమాన్ నికోబార్ దీవులు, అస్సామ్, మేఘాలయ ఎడేర్ రాష్ట్రాలలో విధానసభలకు ఎన్నికలు జరగవలసి ఉన్నది

సమాజవాది యువజన సభ కేంద్రకార్యాలయం నగరానికి మార్పు

హైదరాబాద్, అక్టోబర్ 6

సమాజవాది యువజన సభ కేంద్ర కార్యాలయాన్ని హైదరాబాదుకు మార్చినట్లు దాని అధ్యక్షులు శ్రీ కేశవరావు జాధవ్ ప్రకటించారు

ఢిల్లీ కార్యాలయం పని ఇంధార్థిగా ఉన్న వ్యక్తి అనమర్థత, అయోగ్యతవల్ల ఈ నిర్ణయానికి ఏర్పాటు జరిగినట్లు. నవంబరులో జాతీయ కార్యవర్గ సమావేశం ధృవపరిచేవరకు ఈ కార్యాలయ ఏర్పాటు కొనసాగుతుందని అయన వివరించారు

కొందరుమంది అధ్యక్షుని అనుమతి లేకుండానే జాతీయ కమిటి సమావేశాలను ఏర్పాటు చేస్తున్నారని మరికొందరు పి ఎస్ పి యువజన విభాగంతో విలీనీకరణ చర్చలు సాగిస్తున్నారని, వీరికి ఆ అధికారం లేదని, ఇలాంటి చర్యలకు పూనుకున్నవారిపై క్రమశిక్షణ చర్యలు తీసుకుంటామని శ్రీ జాధవ్ నేడు జారీ చేసిన ఒక పత్రికా ప్రకటనలో హెచ్చరించారు

సాపేక్ష సిద్ధాంతాన్ని పరీక్షించడానికి ఇద్దరు శాస్త్రజ్ఞులు అంతరిక్షం

వాషింగ్టన్, అక్టోబర్ 6 (ఎపి)

విశ్వవిఖ్యాత శాస్త్రజ్ఞుడు ఐన్‌స్టీన్ తొలిసారిగా 1905లో కనుగొన్న సాపేక్ష సిద్ధాంతాన్ని జెట్, అణుయుగ పరికరాలతో పరీక్షించేందుకు ఇద్దరు శాస్త్రజ్ఞులు గతరాత్రి విమానంలో ప్రపంచాన్ని చుట్టి వచ్చేందుకు డల్లాస్ విమానాశ్రయంనుండి బయలుదేరి వెళ్ళారు

వీరిద్దరు జోసెఫ్ హఫెల్. రిచర్ కిటింగ్. రెండున్నర రోజులపాటు వీరు ఈ ప్రయోగాన్ని నిర్వహిస్తారు

ఒకచోట ఉన్న గడియారం మరో సమయానికి వేగంగా తిరుగుతున్న విమానంలోగల గడియారం చూపే సమయానికి తేడా ఉంటుందన్న ఐన్‌స్టీన్ సిద్ధాంతం సరియైనదో కాదో వారు పరీక్షిస్తారు

ఢాకానగరంపై పశ్చిమ పాక్ సైనికులపట్టు సడలుతున్న స్థితి

భారీయెత్తున గెరిల్లాల దాడులు

ముక్తిబ్‌నగర్, అక్టోబర్ 6 (పి టి ఐ)

గత మాసం రెండోవారం నుండి గెరిల్లాలు విజృంభించి దాడులు చేయడంతో ఢాకా నగరంపై పాక్ సైనికుల పట్టుతప్పి పోయినట్టు అక్కడి నుండి వస్తున్న వార్తలు తెలుపుతున్నాయి

ముక్తివాహినీ గెరిల్లాలు జరిపిన అనేక దాడులలో సుమారు 300 మంది పాక్ సైనికులు హతులైనారు.

ఢాకా వాయవ్యదిశ కమ్యూనికేషన్లు తెగిపోయినవి. గెరిల్లాలు పంచరు కిపర్ వంతెనను పేల్చివేశారు. తీవ్రాగ్ని సైనిక కేంద్రాన్ని ధ్వంసరచకున్నారు. ఢాకా చిట్టాగాంగ్ రహదారిని తెంచివేయడం ద్వారా నరవరాలు సాగకుండా చేశారు

పశ్చిమార్థివద్ద 60 మంది సైనికులను మరికొంతమందిని కాల్చివేశారు. పాక్ సైనికులను తీసుకుపోతున్న రైలును వంతెన పేల్చడంద్వారా కిలోమీటర్ల దూరం కూల్చివేశారు

కొందరులో కీలక ప్రదేశాలలో ఉన్న గెరిల్లా స్థావరంపై దాడి చేయకపోవడం పాక్ సైనికులదాడులను బాగా సార్థకం చేసి కొట్టారు గాలిపూర్ బండు బజార్ సైనిక స్థావరాలపై తిరుగు దాడులు జరిపి భారీ నష్టాలు చేశారు

సహాయక చర్యలు

తూర్పుబెంగాల్ శరణార్థులకు అందజేయవలసిన సహాయ అవసరాలగురించి తెలుసుకోవడానికి కెనడా అంతర్జాతీయ సహాయక సంస్థ అర్థశాస్త్రవేత్త అవుల్ గెరిన్‌లాతో ఆరుమంది నిపుణులతో సహా భారత-పాకిస్తాన్ దేశాలు పర్యటిస్తారు

అక్టోబరు 8వ తేదీ నుండి నవంబరు 3 వరకు జనీవా, న్యూఢిల్లీ కలకత్తా, ఢాకా ఇస్లామాబాద్‌లలో వీరు పర్యటిస్తారు

తూర్పు బెంగాలీలకు తిండిమే సంపాదనని, గోధుమలు అక్కరలేదని అమెరికా పార్లమెంటు సభ్యుడు బిల్ అలెగ్జాండర్ తమ ప్రభుత్వానికి సూచించారు

శరణార్థుల సంఖ్య

భారత దేశానికి తరలి వచ్చిన బంగ్లాదేశ్ శరణార్థుల సంఖ్య ఇప్పుడు 80 లక్షలకు చేరుకున్నదని భారతీయుడైన సహాయం అవసరమని భారత ప్రతినిధి శ్రీ జి ఎస్ ఖాలన్ ఐక్యరాజ్యసమితి సమావేశంలో తెలిపారు శరణార్థులకు ఆరు మాసాల దాకా ఆహార తదితరసదుపాయాలు కల్పించడానికి 5 కోట్ల 80 లక్షల డాలర్లు కావాలని అయన చెప్పారు

తూర్పు బెంగాల్ నుండి భారత దేశంలోకి శరణార్థులు ప్రతినిత్యం తండోపతండాలుగా వచ్చివడుతుండడం మూలాన బంగ్లాదేశ్ సమస్యకు రాజకీయ పరిష్కారం కుదరడం అసంభవమనిపిస్తున్నదని కెనడా విదేశాంగ మంత్రి మిచెల్ షార్ప్ పార్లమెంటరీ ఉపసంఘం సభ్యులతో అన్నారు.

కేవలం ప్రదర్శనం కోసం ప్రదర్శనలు చేయడం కంటే తూర్పుబెంగాల్ సమస్య పరిష్కారానికి నిర్దేశమార్గం అలోచించాలనికేనెడా పార్లమెంటు సభ్యులు ఆదేశించిన ఇండోనీషియా కళపల్ పార్టీయోలు మరికొందరు ఆస్ట్రేలియనను ఉద్దేశిస్తూ అన్నారు. ఔచిత్యం కోటిలింగాలు శరణార్థులకోసం వింతవిద్యాలని వారు కోరుతున్నారు.

రాజకీయ పరిష్కారం

ఫ్రాన్స్‌లో సమావేశపడుతున్న క్రిస్టియన్ డెమొక్రాట్ సంస్థ గత ఎన్నికలలోనికి మైన ప్రజాభిప్రాయం పాలనపరికల్పనపై బంగ్లాదేశ్ సమస్యకు రాజకీయ పరిష్కారం కుదురాలని తీర్మానించాయి.

తూర్పు బెంగాల్ నుండి శరణార్థులతరలి రాక కొనసాగడానికి కారణం అక్కడ పాక్ సైనికుల దౌర్జన్యకాండ సాగుతుందనేనని ఢిల్లీనుండి టాస్ పంపిన వార్తను మాస్కో వర్తమానాలు ప్రకటించాయి

ఢాకాని శ్రీమతి ఇందిరాగాంధీ ఇటీవల మాస్కో సందర్శించి వచ్చినప్పటి నుండి తూర్పుబెంగాల్ వార్తలకు రష్యాలో బాగా ప్రచారం లభిస్తున్నది

మాస్కోలను ఇరువైపులకు విడుదల చేసి శాంతిపరిరక్షణకై రాజకీయపరిష్కారం కుదుర్చుకోవాలని రష్యా పత్రికలు వ్రాస్తున్నాయి

పాకిస్తాన్ విమానదళం కమాండర్ అబుల్‌రహీం ఖాన్ నవుడీ అరేబియారాజు ఫైసల్‌ను కలుసుకున్నారు. ఏమిమాట్లాడినదీ రహస్యంగా ఉంచారు.

తుపాను వల్ల బెంగాల్‌లో 60 మంది మృతి

కలకత్తా, అక్టోబరు 6 (పి టి ఐ)

గత నెల 26, 27 తేదీలలో వచ్చిన తుపాను వలితంగా పశ్చిమ బెంగాల్‌లోని 16 జిల్లాలలోను కొన్ని జిల్లాలు బాగా దెబ్బతిన్నాయి 60 మంది మరణించారు అనేక పశువులు కూడా మరణించాయి.

కేంద్ర ప్రభుత్వానికి పంపిన నివేదికలో బెంగాల్ ప్రభుత్వం ఈ అంశాలను పొందుపరచినది

సాలీనా 75 కోట్ల విదేశీ మారక ద్రవ్యం ఉదా

దిగుమతుల ప్రత్యామ్నాయ విధానంపై మంత్రి వివరణ

న్యూఢిల్లీ, అక్టోబరు 6 (యు ఎన్ ఐ)

వర్ధమాన దేశాలు తాము దిగుమతి చేసుకొనే సామగ్రికి ప్రత్యామ్నాయాలను తయారు చేసుకొని ప్రయత్నించుతుండటంలో వానికి కలిగే లాభంకన్నా కీడు అధికమని, ప్రపంచ బ్యాంకు అధ్యక్షులు రాబర్ట్ మెక్‌నమారా చేసిన విమర్శపై భారతదేశ వాణిజ్యమంత్రి ఎల్ ఎన్ మిశ్రా తన అభిప్రాయాన్ని వ్యక్తంచేశారు.

భారతదేశం అనుసరిస్తున్న ఎగుమతుల అభివృద్ధి విధానానికి, దిగుమతులకు ప్రత్యామ్నాయాలను కనిపెట్టే విధానానికి ఎటువంటి ద్వంద్వాలు లేవని వీసిసి సమక్షంలో కొనసాగిస్తున్నామని ఒక టెలివిజన్ ఇంటర్వ్యూలో మిశ్రా తెలియచేశారు. దిగుమతులకు ప్రత్యామ్నాయాలను రూపొందించుకొనడంలో అభ్యంతరం లేదని, మెక్‌నమారా అన్నట్టు ఎగుమతుల అభివృద్ధికి వర్ధమాన దేశాలు విశేషంగా కృషిచేయాలని అయన అన్నారు భారతదేశం అనుసరిస్తున్న దిగుమతుల ప్రత్యామ్నాయ విధానంవల్ల సాలీనా 75 కోట్లరూపాయల విదేశీ మారకద్రవ్యం అదా అవుతున్నదని మిశ్రా తెలిపారు

భారతదేశపు వస్త్రాలు ఎగుమతులపై బిటిష్ ప్రభుత్వం దిగుమతి పన్ను వేయడంవల్ల పన దేశంపై వ్యతిరేక ప్రభావం పడుతుందని ప్రత్యామ్నాయ మార్కెట్లను అన్వేషించడం ద్వారా ఈ నష్టాన్ని పూడ్చుకోవాలని భారత సోవియెట్ మంత్రి ఒప్పందంవల్ల కూడా భారతీయ వస్త్రాలు ఎగుమతులకు కొత్త అవకాశాలు లభించవచ్చని అయన అన్నారు

అరబ్‌రిపబ్లిక్‌ల సమాఖ్య రాజధానిగా కైరో

కైరో, అక్టోబర్ 6 (ప్రపంచ)

అరబ్ రిపబ్లిక్ ఫెడరేషన్‌లోని మూడు సభ్యత్వదేశాల అధినేతలు (ఈజిప్టు, లిబియా, సిరియా కైరోలో ఫెడరేషన్ రాజధానిగా ఉండడానికి అంగీకరించారు

ఈ మూడు దేశాల అధ్యక్షులు అన్వర్ సాదాత్, మొమరుల్‌గడ్ఫీ హఫీజుల్ అసద్ ఒక గంటసేపు రాజకీయ సైనిక వ్యవహారాలను తమ దేశాల అంతరంగిక పరిస్థితిని చర్చించారు ఫెడరేషన్ పాలనా విధానాలను అధికారాలను ఏర్పాటు చేయడం, ఫెడరేషన్ పథకాల కార్యాలయం భవనం ఫెడరేషన్ పతాకం, జాతీయ చిహ్నం, ఫెడరల్ సివిల్ సర్వెంట్స్ పథకాలను గురించి కూడా వీరు చర్చించారు

సమీపంలో భారత ప్రతిఘటన స్పష్టీకరణ

(1వ పేజీ తరువాయి)

టికి భారత ప్రభుత్వం తరపున శ్రీ సమర్ సేన్ ప్రసంగించారు

అగర్తాలా నరహద్దునుండి గత నెల 26వ తేదీన భారత సైనికులు కాల్పులు జరిపి పాకిస్తాన్ భూభాగంలోకి వెయ్యి అగ్నిగోళాల వర్షం కురిపించారని అంతకు ముందు పాక్ ప్రతినిధి ఆరోపించిన ప్రతికూల విలేకరుల గోష్ఠిలో నూ తరువాత జనరల్ అసెంబ్లీలో నూ, చేసిన ఆరోపణ నిరాధారమైనదని శ్రీ సేన్ ఖండించారు.

గత పదిరోజులుగా పశ్చిమ పాకిస్తాన్ సైనికులే భారత భూభాగంపై కాల్పులు సాగిస్తున్నారని, ఆ కాల్పులలో పదుగురు భారతీయులు మృత చెందారనీ న్యూఢిల్లీ నుండి వచ్చిన టెలిగ్రామును కూడా సభలో చదివి వినిపించారు ఆ సంఘటనలపై భారత ప్రభుత్వం మొత్తం నాలుగు వందలసార్లు ఆక్షేపణ కూడా తెలిపినది అయినప్పటికీ దురాక్రమణ పూరితమైన చర్యలను ఏదో ఒక సాకు చూపించుకోవడానికే పాక్ ప్రతినిధి అవిరామైన ఆరోపణల్ద్వారా యత్నిస్తున్నారని శ్రీ సేన్ స్పష్టం చేశారు.

కాశ్మీర్‌నుండి సుమారు పది లక్షల మంది శరణార్థులు తమ భూభాగంలోకి వచ్చారనీ, వారు తిరిగి తమ స్వస్థలాలకు చేరుకొనేందుకు అనువైన పరిస్థితిని కల్పించడానికి భారత ప్రభుత్వం నిరాకరించినదనీ ఆరోపిస్తూ బంగ్లాదేశ్‌లో పరిస్థితి కాశ్మీరులో కూడా ఉన్నట్టు చిత్రించడానికి అంతకుముందు పాక్ ప్రతినిధి యత్నించారు.

ఫరక్కా బరాజ్ విషయాన్ని కూడా అయన ప్రస్తావించారు

లక్షలాది మంది ప్రజల జీవితాలకే ఒక పెద్ద ఆపాతంగా పరిణమించిన బంగ్లాదేశ్ సమస్య నుండి ప్రపంచ ప్రజల దృష్టిని మరల్చడానికి పాక్ ప్రతినిధి ఆ విధంగా యత్నించడం శోచనీయమని. బంగ్లాదేశ్‌లో ఒక వైపు విషాదకర పరిస్థితి నెలకొన్న సమయంలో ఈ విధంగా యత్నించడం బాధ్యతారాహిత్యమే కాక, వయోజనకరం కూడా కాదని శ్రీ సేన్ అన్నారు.

పాకిస్తాన్‌కు తటస్థంగా ఉన్న ఇక్కట్లన్నిటికీ ఇండియాదే బాధ్యత అదేశ ప్రతినిధినిందిస్తున్నారని పాక్ ప్రభుత్వం అనలు తన సమస్య పరిష్కారానికి చిత్తశుద్ధితో యత్నించిన సందర్భమే అరుదైన విషయమని శ్రీ సేన్ అన్నారు

కాశ్మీరు నుండి పాకిస్తాన్ వైదొలగడమే ఆ సమస్య పరిష్కారానికి మార్గమని పదే పదే భారత ప్రభుత్వం స్పష్టం చేసినది దానిపై ఇప్పటికీ చర్చలకు సిద్ధంగానే ఉన్నామని శ్రీ సేన్ చెప్పారు

ఫరక్కా బరాజ్ విషయంలో కూడా తూర్పు పాకిస్తాన్ ప్రజలలో ఆగ్రహ వ్యాప్తి కలిగించడానికి యత్నించి పాక్ ప్రభుత్వం విషం చిమ్మిందని అయన చెప్పారు తూర్పు బెంగాల్‌లో సాగుతున్న ప్రతిఘటనోద్యమం వివరాలను అందజేసే ధైర్యం పాకిస్తాన్ ప్రతినిధికి లేకపోవడం గమనార్హమని అయన అన్నారు

పాకిస్తాన్ అంతరంగిక వ్యవహారాలలో ఇండియా జోక్యం చేసుకుంటున్నదనే ఆరోపణ నిరాధారమైనదనీ ప్రజలకు చెప్పిన వాగ్దానాలను నిలబెట్టుకోక పోవడం వల్ల సంభవించిన పరిణామాలనేనేడు పాక్ ప్రభుత్వం ఎదుర్కొంటున్నదనీ. దానికి ఇండియాను నిందించి ప్రయోజనం లేదని శ్రీ సేన్ అన్నారు

శరణార్థులు తిరిగి స్వస్థలాలకు చేరుకుంటుకు అనువైన పరిస్థితి గురించి కాని, రోజుకు సరి వేల మంది చొప్పున భారత దేశంలో ప్రవేశిస్తున్న బంగ్లా ప్రజల వలసను నిరోధించడానికి గ్రహించిన చర్యలు కాని పాక్ ప్రతినిధి ప్రస్తావించక పోవడం కూడా గమనించ వలసిన అంశమని అయన అన్నారు.

తామకుడా తూర్పు పాకిస్తాన్‌కు చెందిన వాడవేనని సహచ్చాదేశ చెప్పిన విషయాన్ని ప్రస్తావిస్తూ శ్రీ సేన్ ఇలా అన్నారు.

"నేను కూడా తూర్పు పాకిస్తాన్‌లో పుట్టి పెరిగాను తూర్పు పాకిస్తాన్ పరిస్థితి గురించి సహచ్చాదలో చెప్పిన విషయాలతోటి చేసిన వివరణతోటి నేనేకాదు, అయన ప్రాంతంలోని అధిక సంఖ్యాకులు కూడా ఏకీభవించరు అయితే అ సంగతి నిజాలను నిర్ధారించుకొనేందుకు అయిన అంతరాత్మకే ఆ విషయాన్ని వదలివేస్తాను"

బంగ్లా సమస్యను పరిష్కరించుకోవాలని పాకిస్తాన్ కోరకుండుటంలో తూర్పు పాకిస్తాన్ ప్రజా ప్రతినిధులు తోటి, ముజీబుర రహమాన్‌తోటి చర్చల పాల్గొనాలని బంగ్లాదేశ్‌లో ప్రతిఘటనోద్యమం పాల్గొంటుంది సాగిస్తున్నది బెంగాలీలే కాబట్టి పీడితులను పీడించే వారికి మధ్యనే రాజకీయ పరిష్కారం కుదర వలసి ఉన్నదని" శ్రీ సేన్ స్పష్టంచేసారు.

3 జిల్లాల్లోనున్నవారు రైతుల సహకారం 15 కోట్లతో పథకం

కేంద్ర మంత్రి షేర్‌సింగ్ ప్రకటన

(ఆంధ్రభూమి విలేకరి)

హైదరాబాద్, అక్టోబరు 6

రాష్ట్రంలోని కడప నల్గొండ శ్రీకాకుళం జిల్లాలలో నున్నవారు రైతుల అభివృద్ధి సంస్థలను వెలకొల్పారు

ఈ పథకం క్రింద ప్రస్తుత సంవత్సరంలో సహాయం చేసేందుకు నల్గొండ జిల్లాలో 18 వేల మంది రైతులను, కడప జిల్లాలో 8 వేల మంది రైతులను శ్రీకాకుళం జిల్లాలో 4,500 మంది రైతులను ఎంపిక చేసినట్టు కేంద్ర వ్యవసాయ శాఖ సహాయమంత్రి పి పెనర్ షేర్ సింగ్ చెప్పారు

ఈ పథకం క్రింద ప్రతి జిల్లాలో 50 వేల మంది రైతులకు సహాయం చేసారని అయన వెల్లడించారు.

నల్గొండ జిల్లా పథకం క్రింద 50 వేల మంది రైతులకు 6 కోట్ల 60 లక్షలు, కడప జిల్లా పథకం క్రింద 48 వేల మంది రైతులకు 4 కోట్ల 81 లక్షలు శ్రీకాకుళం జిల్లా పథకం క్రింద 10 వేల మంది రైతులకు 2 కోట్ల 76 లక్షలు సమకూర్చుతారు.

చిన్న రైతులు, వ్యవసాయ కూలీలకు సహాయపడేందుకు నల్గొండ జిల్లాలో రెండు పథకాలు ప్రవేశపెడుతున్నారు

నల్గొండ పథకం ద్వారా 20 వేల చిన్న రైతులకు 2 కోట్ల 53 లక్షలు విశాఖపట్నం పథకం క్రింద 21 వేల చిన్న రైతులకు 2 కోట్ల 75 లక్షలు వినియోగిస్తారు.

వాడని బ్యాలట్ పత్రాలు కోర్టులో దాఖలు చేయాలని ఉత్తర్వు

మైసూర్ ఎన్నికల ప్రధానాధికారికి హైకోర్టు ఆదేశం

బెంగుళూరు, అక్టోబర్ 6 (పి టి ఐ)

మైసూర్ రాష్ట్రం నుండి లోకసభకు జరిగిన అర్థాంతర ఎన్నికలలో మిగిలిపోయిన (ఉపయోగించని) బ్యాలట్ పత్రాలను కోర్టులో దాఖలు చేయవలసినదిగా మైసూర్ రాష్ట్రఎన్నికల ప్రధానాధికారిని మైసూరు హైకోర్టు నిన్న ఆదేశించినది.

దరఖాస్తు దారులు చేసిన ఆరోపణలు జాతి ప్రయోజనాలకు అందువలనఉపయోగించ కపోవచ్చునని అందువలనఉపయోగించ కపోవచ్చునని బ్యాలట్ పత్రాలను కోర్టులో దాఖలు చేయవలసినదిగా మైసూర్ రాష్ట్రఎన్నికల ప్రధానాధికారిని మైసూరు హైకోర్టు నిన్న ఆదేశించినది.

దరఖాస్తు దారులు చేసిన ఆరోపణలు జాతి ప్రయోజనాలకు అందువలనఉపయోగించ కపోవచ్చునని బ్యాలట్ పత్రాలను కోర్టులో దాఖలు చేసామని ఇతరనియోజక వర్గాల బ్యాలట్ పత్రాలను తరువాత దాఖలు చేస్తామని ప్రభుత్వం పక్షాన న్యాయవాది కె ప్రభాకర్ లోక్ సభకు దాఖలు కాకపోతే పిటిషనర్ తరఫున ఎన్నికను పక్కనపెట్టి పిటిషనర్ ఆదేశించినట్లు అవుతుందని అయన అన్నారు

ఎన్నికలలో ఉపయోగించిన బ్యాలట్ పత్రాలను రహస్యంగా కడిగి మోసం చేసారని దరఖాస్తుదారులు ఆరోపించారు. ఎన్నికలలో బాగా నిరక్షరాస్యులు నిరా నరవడా చేసారని, ఇతర ముద్రలన్నీ చెరిగిపోయి బ్యాలట్ పత్రాలలో అస్పష్టత భాగంపై అపుడూడ చిహ్నంపైనే గుర్తులు ఉండటట్టు చేశారని కూడా ఆరోపించారు.

సుబ్బారెడ్డి ప్రకటన

(1వ పేజీ తరువాయి)

యనీ అయన వివరించారు.

కొత్త దుకాణాలు సామాన్యంగా నష్టమంగానే పనిచేస్తున్నాయని అయన అన్నారు అయితే కొన్ని ప్రాంతాలలో డీలరు అక్రమ చర్యలకు లోనవుతున్నట్టు ఫిర్యాదులు అందాయని అయన చిప్పారు తరచుగా దుకాణాలకు వెళ్లి విలీతిలెయ్యాలని రిపబ్లికన్ అధికారులను ఆ

ఇద్దరు పత్రికా సంపాదకులకు ప్రెస్ కౌన్సిల్ అభినందన

న్యూఢిల్లీ అక్టోబర్ 6 (యు.ఎన్.ఐ)

"మతోన్మాద పూర్వకమైన" వాతలు వాసినందుకు బొంబాయి నుండి వెలువడే "మదర్ ఇండియా" మరియు మాన పత్రిక సంపాదకుడిని "అశ్లీలతా కరమైన వాతలు వాసినందుకు చండీగఢ్ నుండి వెలువడే "హర్యానా మెయిల్" అనే వార పత్రిక సంపాదకుడిని ప్రెస్ కౌన్సిల్ అభినందించింది

మదర్ ఇండియా పత్రిక 1969 జూలై సంచిక ప్రొఫెసర్ తో ఎక్ అబ్దుల్ కైసవ మిత్రులకు మనం బాలికలకు గురించి రాసిన కొంతభాగం "మతోన్మాద వాతలను రెచ్చగొట్టే" విధంగా ఉన్నదని ఢిల్లీ సర్ పాలక శాఖ లేసిన ఫిర్యాదులో ఆరోపించారు. ఇది జర్నలిస్టు నీతి సూత్రాలకు, ప్రజల అభిరుచులకు భంగకరంగా ఉన్నదని అందులో పేర్కొన్నారు

ఈ ఫిర్యాదును ప్రెస్ కౌన్సిల్ సమర్థించింది మదర్ ఇండియా పత్రిక సంపాదకునిపై ఇటువంటి ఫిర్యాదు రావడం ఇది మొదటిసారి కాదని "అయిన పదేపదే మతోన్మాద ప్రచారం సాగిస్తుందటాన్ని బట్టి చూస్తే పరిస్థితిని సరిదిద్దేందుకు అభిశంసన మినహా మరో మార్గం లేదని" కౌన్సిల్ అభిప్రాయం వెలిబుచ్చింది.

హర్యానా మెయిల్ పత్రిక 1970 జూలై 27వ తేదీన ప్రచురించిన ఒక వ్యాసంపై హర్యానా విధాన సభ స్పీకర్ బ్రిగేడియర్ రాజ్ సింగ్ అభియోగం తెచ్చారు "విశాల హర్యానా" అనే పేరుతో వారపత్రిక పారంభించిన సాననే నెనమీద బ్రిగేడియర్ రాజ్ సింగ్ పెద్దమొత్తాలలో డబ్బు వసూలు చేసారని అయితే ఆ సభానిషిద్ధపత్రికప్రారంభించలేదని' హర్యానా మెయిల్ పైతేదీన విడుదలచేసిన రెండు ప్రచురణలలోను ఆరోపించింది. ఈ సంఘటనకు సుమారు ఒకటిన్నర సంవత్సరాల క్రితం బ్రిగేడియర్ రాజ్ సింగ్ కొందరు గ్రామస్థులకు ఒక బహుకరణ అందజేస్తున్న సందర్భంలో తీసిన ఫొటోను సముచితంకాని రీతిలో ఈ పత్రిక సంపాదకుడు వినియోగించుకున్నారు ఈఫొటోను ఆయన శ్రీ రాజ్ సింగ్ పత్రికకోసం ధర్మరాజ ప్రకాశ్ అనే ధర్మకార్యత్వ నిధికోసం ప్రజల నుండి విరాళాలు సేకరిస్తున్నట్లు చేసిన ఆరోపణకు సాక్ష్యంగా వాడుకున్నారు. ఇది చాలా "బాధ్యతారహితమైన" పని అని కౌన్సిల్ అభిప్రాయం వెలిబుచ్చింది.

ప్రతివాది చేసిన తీవ్రమైన ఆరోపణలు బ్రిగేడియర్ రాజ్ సింగ్‌ను, ఆయన అధ్వర్యంలో ఉన్న ధర్మరాజ ప్రకాశ్ ట్రస్టును అపఖ్యాతిపాలు గావించేందుకు కావాలని చేసినవేనని. ఇది వ్యాయసమ్మతం కాదని కౌన్సిల్ భావించింది. ప్రతివాది ప్రచురణ ఒక వారపత్రిక సంపాదకునికి ఉండవలసిన ప్రమాణాల కంటే చాలా తక్కువ స్థాయిలో ఉన్నదని చెప్పుతూ కౌన్సిల్ ఆయనను అభిశంసించింది

అత్యంతరహస్యమైన వాతలకు పూనుకున్నందుకు ఢిల్లీనుండి వెలువడే లోక్ లోక్ అనే హిందీ వారపత్రిక సంపాదకుడిని, సూరత్ నుండి వెలువడే ముజాహిద్ అనే గుజరాతీ పక్షపత్రికను కౌన్సిల్ హెచ్చరించింది భవిష్యత్తులో ఇటువంటి వాతలు ప్రచురించకుండా జాగ్రత్త పడాలని కౌన్సిల్ వారిని ఆదేశించింది.

లోక్ లోక్ వ్రాసిన వాక్ ప్రజల అభిరుచికి విరుద్ధంగా ఉన్నదని ప్రెస్ కౌన్సిల్ భావించింది ముజాహిద్ పత్రిక సంపాదకునిపై వచ్చిన ఫిర్యాదును ప్రస్తావించి, ముస్లింల ఇబ్బందుల పేరిట ఆయన చేసిన వ్యాఖ్యలలో కొంత నిగ్రహం చూపి ఉండవలసిందని కౌన్సిల్ పేర్కొన్నది కొన్ని కొన్ని చోట్ల వాడిన భాష దాదాపు అశ్లీలమైనరీతిలో ఉన్నదని అందులో తెలిపారు.

కలకత్తా నుండి వెలువడే స్టేట్స్‌మన్ పత్రిక సంపాదకునిపై పార్లమెంటు సభ్యుడు శ్రీ విరేన్ మోషి చేసిన ఫిర్యాదును ప్రెస్ కౌన్సిల్ తిరస్కరించింది.

బెంగుళూరు నుండి వెలువడే కిడి అనే కన్నడ వార పత్రికపై మైసూరు ప్రభుత్వం తెచ్చిన ఫిర్యాదును కూడా కౌన్సిల్ తిరస్కరించింది 1969 సెప్టెంబర్ 28వ తేదీన ఈ పత్రిక "పోలీసుల లూటీ, దోపిడీ వీరవిహారం దగ్గులను మించిపోయింది" అనే వార్త ప్రచురించింది ఈ వార అసెంబ్లీలో వచ్చిన ఆరోపణల నుండి సేకరించినదని కౌన్సిల్ పేర్కొన్నది.

సరైన అధికారిలో లేకుండా భారత రాష్ట్రపతిపై మరాఠీ దినపత్రిక "ప్రభాత్" సంపాదకుడు అందజేసిన క్షమార్పణను కౌన్సిల్ ఆమోదించింది

బంగ్లా శరణార్థులకు ఐదులక్షల డాలర్ ఆస్ట్రేలియా విరాళం

న్యూఢిల్లీ అక్టోబర్ 6 (యు.ఎన్.ఐ)

భారత దేశంలోని బంగ్లాదేశ్ శరణార్థుల సహాయార్థం ఆస్ట్రేలియా ప్రభుత్వం అదనంగా ఐదులక్షల డాలర్ (42 లక్షల రూపాయలు) విరాళాన్ని ప్రకటించినది భారతదేశానికి పంపే ఈ విరాళం బియ్యం రూపంలో ఉంటుంది

ఆస్ట్రేలియా ప్రభుత్వం మరో ఐదులక్షల డాలర్లను తూర్పు బెంగాల్‌లో సహాయతా పనులకై పాకిస్తాన్‌కు పంపుతున్నది

చైనా స్థానాన్ని తగ్గిస్తూ కొత్తగా రష్యా పార్టీ చరిత్ర ప్రచురణ

మాస్కో అక్టోబర్ 6 (రాయిటర్)

సోవియట్ కమ్యూనిస్టు పార్టీ చరిత్రపై ప్రచురించిన నూతన సంచికలో ప్రపంచ విప్లవోద్యమంలో చైనా ప్రస్థానాన్ని ద్వితీయ స్థానం నుండి తొలగించారు

ఇంతకు ముందు ప్రచురించిన పోవియట్ కమ్యూనిస్టుపార్టీ చరిత్ర సంచికలో 1917లో జరిగిన బోల్షివిక్ విప్లవం తరువాత చైనా విప్లవానికి ద్వితీయ స్థానం ఉండేది

1969లో ప్రచురించిన సంచికలో ఈ విధంగా ఉంది. ప్రపంచ విమోచనోద్యమ చరిత్రలో చైనా విప్లవం, అక్టోబర్ విప్లవం తరువాత రెండవ స్థానం ఆక్రమిస్తుంది అని ఉంది

అయితే వస్తుత సంచికలో "చైనా విప్లవం ద్వితీయ ప్రపంచ సంగ్రామం తరువాత చరిత్రలో ఒక ముఖ్యమైన సంఘటన అని పేర్కొనబడినది వ్యవస్థను ఇది గట్టిగా దెబ్బకొట్టనదని మావేత్తుంగ్ వర్ణించారు

ఆటంకంగా మారిన భద్రతా ఏర్పాట్లు

కొచ్చిన్, అక్టోబర్ 6 (యు.ఎన్.ఐ)

మితవాద కమ్యూనిస్టు పార్టీ గ్రేకొన్న భద్రతా చర్యలవల్ల కొచ్చిన్ మహానగరం వారు పండుగలో ఆటంకం కలిగింది

వారలను త్వరగా పంపే నిమిత్తం తంత తపాలా శాఖ మహానగర ఆవరణలో ఒక కౌంటర్ ఏర్పాటు చేసింది

అయితే తమ వారలను పంపడానికి హడావిడిగా వచ్చిన పలువురు పలికేరు ను ఆ కేంద్రాల వద్దగల మరియాదు కమ్యూనిస్టు పార్టీ వలంటీరు అడ్డుకోవటం ప్రారంభించారు

దానిని విలేకరులు పార్టీ జిల్లా కార్యదర్శి శ్రీ మెహర్ సేన్‌ను తలియజేయగా వారు దాన్ని పరిశీలించి సుందరేశ్ సేకరించి తంత, తపాలా కేంద్రంలో అందజేసేందుకు ఒక వలంటీరును ఏర్పాటు చేయడానికి అయన అంగీకరించారు

రోజ్ క్లబ్ ఏర్పాటు

(ఆంధ్రభూమి ప్రతినిధి)

సికింద్రాబాద్, అక్టోబర్ 6

రిటైర్మెంటర్ల బారు మారేడ్‌పల్లి ప్రాంతంలోని యువకులు ఇటీవల సమావేశమై రోజ్ క్లబ్ అనుపేరుతో ఒక క్లబ్‌ను నెలకొల్పాలని నిర్ణయించి క్లబ్ కార్యదర్శులుగా దిగువ పేర్కొన్నవారిని ఎన్నుకొన్నారు.

శ్రీ వి. సుదర్శన్ అధ్యక్షులు, శ్రీ ఎస్. కె. ప్రభాకర్ ఉపాధ్యక్షుడు, శ్రీ ఎస్. నారాయణ ప్రధాన కార్యదర్శి. శ్రీ వి. హనుమంతరావు సంయుక్త కార్యదర్శి, శ్రీ రమేశ్ ఆర్గనైజింగ్ సెక్రెటరీ, శ్రీ మూర్తినారాయణ కోశాధికారి.

బిజినేపల్లిలో గొర్రె మాంసం డబ్బాలలో భద్రపరిచే కేంద్రం

(ఆంధ్రభూమి విలేకరి)

నాగర్‌కర్నూల్, అక్టోబర్ 6

బిజినేపల్లి పంచాయతీ సమితికి చెందిన మొదటి స్థాయీసంఘ సమావేశం ఇటీవల సమితి అధ్యక్షుడు శ్రీ బి. సుధాకర్‌రెడ్డి అధ్యక్షతన జరిగింది

సమితి ప్రాంతంలోని వ్యవసాయం, పశు గణాభివృద్ధిలో సాధించిన ప్రగతిని సమీక్షించారు.

మహబూబ్ నగర్ జిల్లాలో గొర్రె మందలు అధికంగా ఉండడంవల్ల బిజినేపల్లిలో గొర్రె మాంసం డబ్బాలలో భద్రపరిచే కేంద్రం ప్రారంభించే పథకాన్ని ఆమోదించారు.

బ్యాంక్‌నుండి పొందే రుణసహాయంతో 100 పాడి బర్రెలను కొనుగోలుచేసి బ్లాక్ ప్రాంతంలోని రైతులకు పంపిణీ చేయడానికై తీర్మానం ఆమోదించారు.

జిల్లా పశు వైద్యాధికారి డాక్టర్ వి. వి. సుబ్బారావు, జిల్లా పరిషత్ కార్యదర్శి శ్రీ కె. రామచంద్రారెడ్డి సమావేశంలో పాల్గొన్నారు.

టోంగా రాజదంపతుల జైపూర్ ప్రయాణం

న్యూఢిల్లీ, అక్టోబర్ 6 (యు.ఎన్.ఐ)

టోంగా రాజదంపతులు నిన్నఇక్కడ నుండి జైపూర్‌కు బయలుదేరినప్పుడు రాష్ట్రపతి వి. వి. గిరి, శ్రీమతి సరస్వతీ గిరి, ప్రధాని ఇందిరాగాంధీ ప్రభృతులు ఈ రాజదంపతులకు అన్నీ రాజలాంఛనాలతో వీడ్కోలు చెప్పారు

ఈ దంపతులు ఆగ్రా, బెంగుళూరులను సందర్శించి బొంబాయి మీదుగా స్వదేశానికి తిరిగి వెడతారు

ప్రపంచబ్యాంక్ రుణ సహాయంపై నెలాఖరులో చర్చలు

న్యూఢిల్లీ, అక్టోబర్ 6 (పి.టి.ఐ)

భారతదేశంలో ప్రభుత్వ రంగంలో పరిశ్రమలు నెలకొల్పే రెండవ ఫర్టిలైజర్ కార్పొరేషన్ కర్మాగారానికి ప్రపంచ బ్యాంక్ సహాయాన్నిగూర్చి యీనెలాఖరులో వాషింగ్టన్‌లో చర్చలు జరుగుతాయి

కొచ్చిన్ ఎరువుల కర్మాగారానికి గత ఆగస్టునెలలో అంతర్జాతీయ అభివృద్ధి సంస్థ 2 కోట్ల డాలరు రుణసహాయం అందజేసినది.

భారతదేశంలో ప్రపంచబ్యాంక్ సహాయం చేయవలసిన ప్రాజెక్టులను తనిఖీ చేసి, ఎంతమొత్తంలో సహాయం అవసరం తాగలదో నిర్ణయించి వేయడానికిగాను బ్యాంక్ నిపుణుల బృందం గత నెలలో భారతదేశంలో పర్యటించి వెళ్ళినది

పారిశ్రామిక పనుల దగ్గరమతిగాను 1 కోటి డాలర్ రుణం, టాంక్‌నోకా కొనుగోలుకు రుణంకావాలని ఇండియా కోరినది వచ్చే రెండుమూడు నెలలలోను ప్రపంచబ్యాంక్ యీ రుణాలనుగూర్చి ప్రకటించగలదని తెలుస్తున్నది.

కాశ్మీర్ లాటరీశాఖ అధికారులు 30 మంది అరెస్టు

శ్రీనగర్ అక్టోబరు 6 (యు ఎన్ ఐ)

లాటరీ శాఖ అధికారులు 30 మందిని కాశ్మీర్ పోలీసులు నిన్న అరెస్టు చేశారు నిరుద్యోగ ఆందోళన, మోసం నేరాలపై వచ్చిన ఆరోపణల దర్యాప్తు సందర్భంలో వారిని అరెస్టుచేసారు ఈనెల 4వ తేదీన జరిపిన దాడులలో లాటరీ శాఖ రికార్డులను కొన్నిటిని పోలీసులు స్వాధీనం చేసుకున్నారు

ఇండోనేషియా కొత్తపన్నులు నిలుపుదలకై కోర్టుల్ని పంచాయతీ విజ్ఞప్తి

కరీంనగర్, అక్టోబర్ 6

కరీంనగర్ జిల్లా కోరుట్లగ్రామ పంచాయతీకి ఇండోనేషియా రావలసిన అప్పునకు సంబంధించి ఈ సంవత్సరం ఒక అధికారిని నియమించారు ఈ గ్రామంలో యింతవరకు దాదాపు కోటి వేల రూపాయలు యిండోనేషియా అప్పు వసూలు అవుతున్నది అప్పును క్షేత్రాధ్యాయులుగా వేతనం పెంచారు. ఈ విషయంతో సహా ప్రజలు తీవ్రంగా ఆందోళన చెందగా పంచాయతీ సభ్యులు సమావేశమై రివిజన్ అవసరతవకలుగా కమ్ముతప్పి జరిగినట్లు అభిప్రాయపడినారు ఈ సంవత్సరము వర్షాభావం వలన పంటలు లేని స్థితిలో ఆహార ధాన్యాల ధరలు విపరీతంగా పెరిగిపోవుట వలన ప్రజలు అనేక ఇబ్బందులకు గురి కావలసివస్తున్నయి సమయంలో కొత్త పన్నులను అమలు జరుపవద్దని, పాత రేట్ ప్రకారమే పన్నులు వసూలు చేయవలసిని ఏకగ్రీవంగా తీర్మానించారు అందుకు కలెక్టరు అనుమతి కోసం విజ్ఞప్తి చేసినారు

గ్రామ సర్పంచ్ శ్రీ ఉప్పులేటి గంగారాం, శ్రీ సి. ప్రభాకర్ ప్రతినిధులుగా వెళి కలెక్టరుకు ఒక మెమోరాండం సమర్పించారు. శ్రీ కలెక్టరుగారు విషయాన్ని పరిశీలిస్తామని హామీనిచ్చినారు

ఆర్డినెన్స్ ఫ్యాక్టరీల పునర్వ్యవస్థీకరణలో తొందరపాటు తగదు

న్యూఢిల్లీ, అక్టోబర్ 6 (పి.టి.ఐ)

ఆర్డినెన్స్ ఫ్యాక్టరీల డైరెక్టర్ జనరల్ అజమాయిషీలో పనిచేస్తున్న ఆయుధాలు, మందుగుండు సామగ్రి కర్మాగారాలను తొందరపడి పునర్వ్యవస్థీకరించరాదని 28 ఆర్డినెన్స్ ఫ్యాక్టరీల వారి శాశ్వత మండలి ప్రభుత్వాన్ని హెచ్చరించింది

సుమారు 1 లక్షల మంది కార్మికులు పని చేసిన ఈ ఫ్యాక్టరీలలో ఏటా 120 కోట్ల రూపాయల విలువగల ఆయుధాలు, మందుగుండు సామగ్రి ఉత్పత్తి చేస్తున్నారు.

డైరెక్టర్ జనరల్ పదవిని రద్దుచేసి ఈ రంగాన్ని పునర్వ్యవస్థీకరించాలని రక్షణ మంత్రిత్వశాఖకు చెందిన రక్షణ పరికరాల ఉత్పత్తి విభాగం ఇటీవల యోచిస్తున్న దృష్ట్యా పారిశ్రామిక మండలి ఈ హెచ్చరిక చేసింది

శ్రీ వి.సి. శేఖర్ రక్షణ పరికరాల ఉత్పత్తి శాఖ మంత్రిగా ఉన్నప్పుడు సమారు ఏడాది క్రితమే రంగాన్ని ప్రాంతీయ పాతిపదికపై పునర్వ్యవస్థీకరించి ప్రతి పాలనకు అధినేత డైరెక్టర్ జనరల్‌ను నియమించారు

ఆర్.టి.సి. డివిజనల్ కంట్రోలర్ కార్యాలయం వద్ద ఉద్యోగుల ధర్నా

(ఆంధ్రభూమి ప్రతినిధి)

సికింద్రాబాద్, అక్టోబర్ 6

కేంద్ర సంఘం నిర్ణయాన్ని అనుసరించి ఆంధ్ర ప్రదేశ్ రాష్ట్ర రోడ్డు రవాణా సంస్థ నగర శాఖ ప్రతినిధులు నేటి డివిజనల్ కంట్రోలర్ కార్యాలయం ముందు నిన్న ధర్నాను ప్రారంభించారు రాష్ట్ర రోడ్డురవాణా సంస్థ మేనేజ్‌మెంట్ వారు ఉద్యోగుల కోర్కెలను అపరిష్కృతంగా ఉంచారని పూర్వం ఆమోదించిన కోర్కెలను అమలుపరచలేదని వేతనాలను సవరించ లేదని ఈ ధర్నాను ప్రారంభించారు

దిగువతి సరుకులతోపాటు ఎగుమతి సరుకుల ధరలు పెరగనందున సంకట స్థితి

ఫెడరేషన్ వర్సిటీ వైస్‌చాన్సెలర్ వివరణ

తిరుపతి అక్టోబర్ 6 (యు ఎన్ ఐ)

పగమతిదేశ వస్తువులకు పరదేశ మార్కెట్లు నుండి లభిస్తున్న ధరలు పరదేశం అరికాబట్టి ప్రపంచ చివర్చు నిన్న ధరలు విపరీతంగా పెరిగిపోవడం వల్ల ఎగుమతి చేసే సరుకుల ధరలు అత్యంత వేగంగా పెరగడం వల్ల ఆ పెరుగుదల కనిపిస్తున్నప్పటికీ అది నిలకడగా లేదని ఆయన అన్నారు

ఇక్కడి జరిగిన రోటరీ క్లబ్ సమావేశంలో ప్రసంగిస్తూ రూపాయ విలువను తగ్గించినందువల్ల 1966 నుండి దిగుమతి చేసుకుంటున్న వస్తువుల ధరలు అత్యంత విపరీతంగా పెరిగిపోయినవని. ఎగుమతి అయ్యే సరుకుల ధరలు ఆ ప్రమాణంలో పెరగలేదని అన్నారు మన దేశ ఆర్థిక పరిస్థితి అటుంచి ప్రపంచాన్ని కారణాలలో ఇదొక ప్రధాన కారణం భారత ఆర్థికాభివృద్ధి ఈనాడు అత్యంత సంతృప్తి పడదగినదేమీ లేదు మరీ నిరాశాజనకంగానూ లేదు అని ఆయన అన్నారు

కేరళ రాష్ట్రాన్ని గురించి ప్రస్తావిస్తూ సాంకేతిక రంగంలో పంజాబ్ తర్వాత దెప్పుకోదగినది కేరళ రాష్ట్రమేనని డాక్టర్ రాజ్ అన్నారు కేరళ రాష్ట్రం ఈ దేశంలో అంతర్భాగమే కనుక, మన దేశానికి చరిత్ర ప్రత్యేకమైన క్రమమైన ప్రణాళిక రూపొందేవరకు, జాతి ఆర్థిక వ్యవస్థలో అమూలాగ్రమైన మార్పులు తీసుకుని వచ్చేవరకు పరిస్థితి మారటం సాధ్యంకాదని ఆయన అన్నారు

దేశంలోని ఇతర రాష్ట్రాలకన్నా కేరళ రాష్ట్రంలో జాతీయాదాయవృద్ధి భిన్నంగా లేదని, ఇటీవల సంవత్సరాలలో స్వల్పంగా మెరుగుదల కనిపిస్తున్నప్పటికీ అది నిలకడగా లేదని ఆయన అన్నారు

మత్స్యపరిశ్రమను జాగ్రత్తగా అభివృద్ధి పరచుకోవడం ద్వారాను, మిశ్రమ ఉత్పత్తులను పెంపొందించుకోవడంద్వారా కేరళ రాష్ట్ర ఆర్థిక రంగాన్ని అభివృద్ధి పరచుకోవచ్చునని ఆయన సూచించారు కొచ్చిన్ పద్ధతిలోనైనా మరే విధంగా నైనా మిశ్రమ పంటల వర్ధతిపల్ల దిగుబడి పెరగుతుందని. సక్రమంగా నిర్వహిస్తే కేరళ వ్యవసాయ పరిశ్రమ జపాన్‌ను కూడా అధిగమించవచ్చునని ఇటీవల నిపుణులు అధ్యయనం చేసి అభిప్రాయపడ్డారని ఆయన అన్నారు

టైపు రైటింగ్, షార్టుహ్యాండ్ నేర్చుకోండి
(కొత్త టైప్ రైటర్లు)

వందన

టైప్ రైటింగ్ ఇనిస్టిట్యూట్
ఖైరతాబాద్ సాంబలి

సర్దార్ పటేల్ కాలేజి

14 పద్మారావునగర్, సికింద్రాబాద్-25
హైదరాబాద్ ఉస్మానియా గ్రాడ్యుయేట్స్ అసోసియేషన్‌వారు నిర్వహిస్తున్నారు
ఇంగ్లీషు, తెలుగు మీడియంలో ఎడ్మిషన్లు
బి ఎస్ సి. (బి.జెడ్.సి) ఉదయం
బి ఎ. (పొలిటికల్ సైన్సు, ఎకనమిక్స్, పబ్లిక్ ఎడ్మినిస్ట్రేషన్) సాయంత్రం
దరఖాస్తుపారం రిజిస్ట్రేషన్‌కు ఆఖరు తేది: 12-10-71 పారాలు కాలేజి కార్యాలయం నుండి పొందవచ్చును.
నోటు:- తగినంత ప్రోత్సాహం వుండే యెడల తెలుగు మీడియంలో ఎడ్మిషన్‌లుపరిశీలించబడును.
ఎమ్. మదన్‌మోహన్
గౌరవ కార్యదర్శి- కమ్-కరెస్పాండెంట్

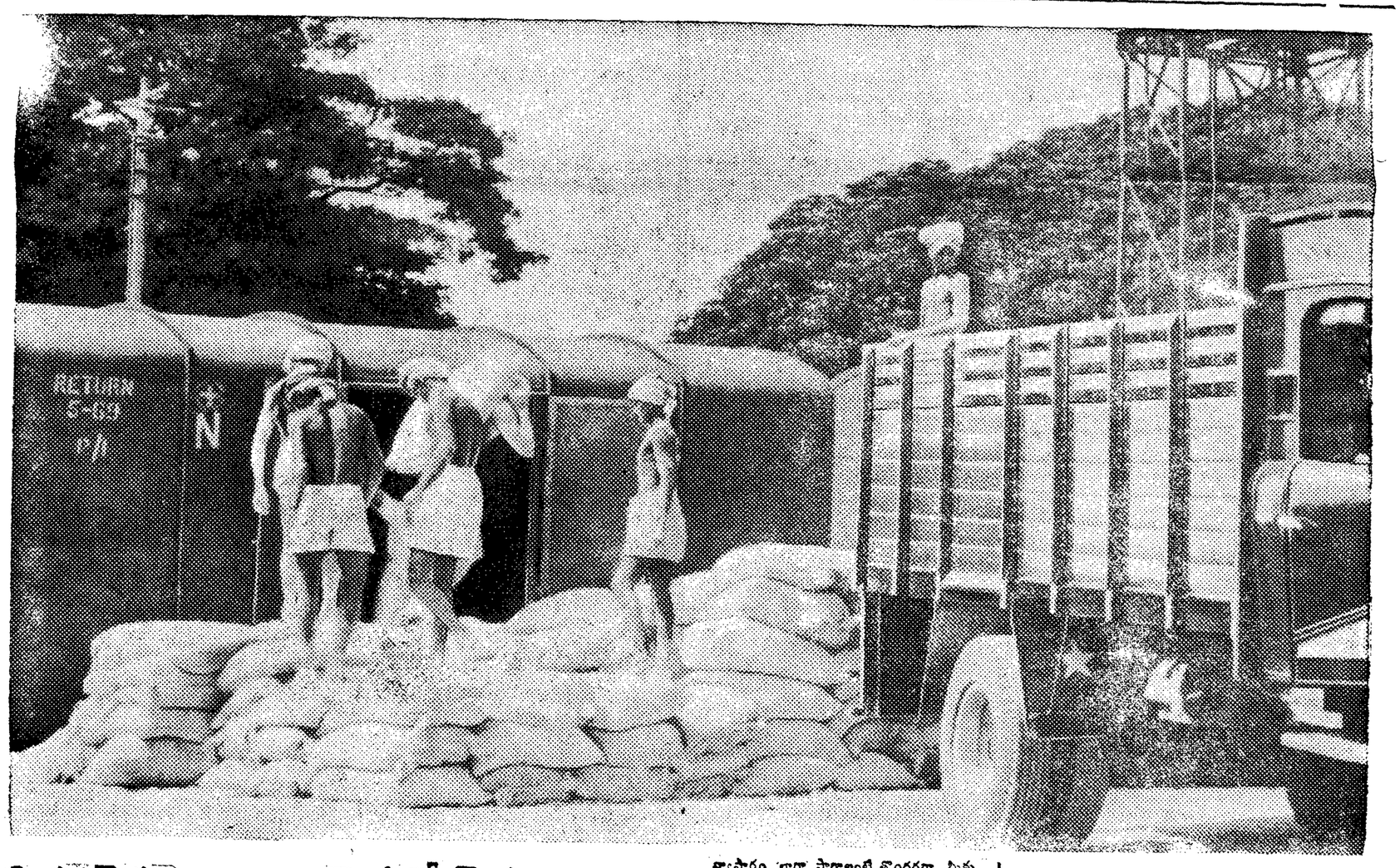

మీకు సొమ్ము సర్దుబాటు అయేదాకా మీ వ్యాపారం ఆగదు సుందరమ్ ఫైనాన్స్

వెంటనే సొమ్ము సర్దుబాటుచేసి, ట్రక్కు కొనుక్కోడానికి సహకరిస్తారు.

వ్యాపారం బాగా సాగాలంటే తొందరగా మీకు ట్రక్కు అవసరము. కాలయాపన చేస్తూ కూచోలేరు. సుందరమ్ ఫైనాన్స్‌వారు వెంటనే సొమ్ము సహాయం చేస్తారు. మీరు వెంటనే ఇవ్వవలసిన సొమ్ము పూర్వం ఎప్పుడూ లేనంత తక్కువ. వాయిదాల పద్ధతిని కొనుగోలు భార్జీల రేట్లు ఎంతో ఆకర్షణీయంగా వుంటాయి. తిరిగి చెల్లించడానికి 36 మాసాలు వ్యవధి. ఇన్సూరెన్స్ ప్రీమియములు సులభ వాయిదాల పద్ధతిని ఏర్పాటు. మీకు ఇప్పుడు వుంటూన్న బళ్లమీద గూడా సొమ్ము సహాయాన్ని పొందగలరు. ఇవి మీకు మేము చేయగల కొన్ని సహాయాలు. మేము 1970లో 3200 కాంట్రాక్టులు పరిష్కారము చేసాము.

సుందరమ్ ఫైనాన్స్ వారితో గనుక కాంట్రాక్ట్ పెట్టుకుంటే పెద్ద సంస్థ అయిన టివియస్ వారి సహకారము సానుభూతి అభిస్తుంది.

ఈ ట్రాన్స్‌పోర్టు వ్యాపారములో ఆరు దశాబ్దాల అనుభవంతో టివియస్ మీ సమస్యలను పరిష్కరించగల విజ్ఞానాన్ని పొందారు. వీరి విస్తృత సేవా సౌకర్యార్థము టివియస్ సంస్థలను మీరు పరిచయం చేసుకోండి.

ఏ టివియస్ సంస్థలోనైనా పరేషీమీద సొమ్ము సహాయాన్ని పొందవచ్చు.

మీరు టివియస్ విశ్వసించగలరు

సుందరమ్ ఫైనాన్స్ లిమిటెడ్ 37 మౌంట్ రోడ్డు, మద్రాసు 6

TF-63148

మీరిప్పుడు ఇంకా అధికంగా సొమ్మును పొందగలరు!

మేము ఇస్తాము:
ఫార్లోమీద:

109 T 165" WB (6.354 ఇంజను)	రూ. 40,000
PST/260-165" లారీచాసిస్	రూ. 46,000
PFT 173" లారీచాసిస్	రూ. 47,000
PFST 195-212" టివియస్ బాడీతో బస్ చాసిస్	రూ. 57,000
PFST 195-185" టివియస్ బాడీతో బస్ చాసిస్	రూ. 57,000

ఆశోక్ లేల్యాండ్ కామెట్‌మీద:

163" W.B. లారీచాసిస్	రూ. 55,000
176" W.B. లారీచాసిస్	రూ. 55,000
203" W.B. లారీచాసిస్	రూ. 57,000
163" W.B. టివియస్ బాడీతో బస్ చాసిస్	రూ. 55,000
ఇతర బాడీతో	రూ. 50,000
176" W.B. టివియస్ బాడీతో బస్ చాసిస్	రూ. 60,000
ఇతర బాడీతో	రూ. 55,000
210" W.B. టివియస్ బాడీతో బస్ చాసిస్	రూ. 68,000
ఇతర బాడీతో	రూ. 63,000

జవహర్‌లాల్ నెహ్రూ పాలిటెక్నిక్

కామంతవూర్, హైదరాబాద్-18 (ఆ వ) సివిల్ (ఎలక్ట్రికల్ (మెకానికల్ శిక్షణ సంవత్సరాల డిప్లమాకోర్సు మొదటి సంవత్సరంలో వసేశానికి దరఖాస్తులు పంపుటకు ఆఖరుతేదీని 16-10-71 వరకు పొడిగించబడింది

(ప్రిన్సిపాల్

సి. పి. డబ్ల్యు. డి.
హైదరాబాద్

దిగువతెల్పిన పనికి సి పి డబ్ల్యు డి మరియు ఎం, ఇ ఎస్. రెల్వేలు. రాష్ట్ర పి డబ్ల్యు డి అమోదిత జాబితాలో వున్నట్టి అర్హులైన కంట్రాక్టర్ల నుండి రాష్ట్రేతరపున ఎగ్జిక్యూటివ్ ఇంజనీర్ హైదరాబాద్ సెంట్రల్ డివిజన్: నెం: 1 సి పి డబ్ల్యు డి సులార్‌బజార్, హైదరాబాద్ వారు 21-10-71 తేదీ మధ్యాహ్నం 3-00 గంటలవరకు సీల్డ్‌టెండర్ రేటు కొండర్ల కోరుచున్నారు:-

నికిందరాబాద్ సౌత్ సెంట్రల్ రెల్వే చీఫ్ ఆడిటర్ ఆఫీసుకు అదనపు ఆఫీసు వసతి కల్పించుట (మిగతా పని)

అంచనా ఖరీదు రు: 30,765/-
ధరావతు రు: 769/-
టెండర్ ఫారంఖరీదు రు: 5/-

టెండరు అదేరోజు సాయంత్రం 3-30కు తెరుచారు ధరావతు పైకం స్టేట్‌బ్యాంక్ ఆఫ్ ఇండియాలో చెల్లించి నదరు చలానరసీదు టెండరువెంట పంపవలెను లేదా నదరుపైకం షెడ్యూల్ బ్యాంక్ బాల్‌రసీదుతో డిపాజిట్‌రూపంలో చెల్లించవచ్చును. పైనపేర్కొన్న వద్దతిన దరావతు డిపాజిట్‌చేయని కంట్రాక్టర్ల టెండర్లు పూరిగా నిరాకరించబడును

ఎగ్జిక్యూటివ్ ఇంజనీర్
హైదరాబాద్ సెంటల్ డివిజన్ నెం: 1
సి పి. డబ్ల్యు. డి: హైదరాబాద్.

ప్రకటన

హైదరాబాద్, ముషీరాబాద్ జిల్లా స్థాయి శిక్షణా కేంద్రంలో 1971 అక్టోబర్ సెషన్‌లో ప్రవేశం

హైదరాబాద్, ముషీరాబాద్ జిల్లా స్థాయి శిక్షణా కేంద్రంలో 1971 అక్టోబర్ నెల నుండి ప్రారంభం కానున్న సెషన్‌లో ప్రవేశమునకు జంటనగరములలోని అభ్యర్థుల నుండి దరఖాస్తులు కోరబడుచున్నవి.

శిక్షణ కాలం వదకొండు నెలలు.

విద్యాయోగ్యతలు: అభ్యర్థులు మెట్రిక్యులేషన్ లేదా సమానమైన పరీక్ష లేదా కొత్తవద్దతిన 10వ తరగతిలో ఉత్తీర్ణులై వుండవలెను.

అభ్యర్థులు మెట్రిక్యులేషన్ లేదా సమానమైన పరీక్షలో తెలుగులో 40% అంతకు ఎక్కువ మార్కులు పొందియున్నవారు మాత్రమే ఇంటర్వ్యూకు పిలుచుటకు అర్హులు

నోట:- నిర్ణయించిన కనీస విద్యాయోగ్యతల కంటె ఎక్కువ అదనపు యోగ్యతలు గలిగియున్నవారికి ప్రాముఖ్యం గలదు

వయస్సు:- అభ్యర్థులు 1-10-71 తేదీకి 16 మరియు 25 సంవత్సరాల వధ్య వయస్సు కలిగి వుండవలెను,

కన్వేయన్సు:- శిక్షణ పొందే వారికి వెలకు రు: 35/- రేటు చొప్పున స్టయిపండ్ చెల్లించబడును.

ఎన్నిక వద్దతి:- ఇందుకుగాను ఏర్పాటు చేసిన అడ్మిషన్ సెలక్షన్ కమిటీ ద్వారా అభ్యర్థుల ఎన్నిక చేసుకోబడును. మరియు అభ్యర్థులు తమ స్వంత ఖర్చులపైన పరీక్ష ఇంటర్వ్యూలకు హాజరుకావలెను.

కోర్సులో ప్రవేశమునకు దరఖాస్తులు. దిగువ తెల్పిన నమూనాలో తెలంగాణిలం పైన పూరించి పంపవలెను

(1) పేరు (పెద్దక్షరాల్లో)
(2) తాత్కాలికము. నిరనివాసం చిరునామా.
(3) తండ్రి/గార్డియన్ పేరు: వృత్తి: చిరునామా.
(4) పుట్టిన తేదీ (1-10-71 కి వయస్సు)
(5) విద్యా యోగ్యతలు.
(6) ఇంతకు పూర్వం జిల్లాస్థాయి శిక్షణా కేంద్రంలో ప్రవేశం పొందియున్నారా?
(7) జతపరచిన సరిఫికెట్ల జాబితా.
(8) దరఖాస్తుదారుని సంతకం.

పూరిదేసిన దరఖాస్తులు వెంట విద్యాయోగ్యతలు, వయస్సులకు సంబంధించిన రూజువరచిన కాపీలు, పాస్‌పోర్టు సైజు ఫోటో గజిటెడ్ ఆఫీసర్‌చే రూజువు చేయించి జతపరచి "అసిస్టెంట్ డైరెక్టర్ (శిక్షణ) జిల్లాస్థాయి ట్రయినింగ్ సెంటర్. ముషీరాబాద్, హైదరాబాద్-20" వారికి 15-10-71 తేదీలోపు తపాలా అందజేయవలెను.

ఈ డైరెక్టరేటుకు పంపే దరఖాస్తులు పూర్తిగా నిరాకరించబడును

(సం) పి వి. రంగారావు,
జాయింట్ డైరెక్టర్ (శిక్షణ),
ఎంప్లాయ్‌మెంట్ అండ్ ట్రయినింగ్,
హైదరాబాద్-4

(DIPR-577)

భారతదేశం ప్రచ్ఛన్న యుద్ధం సాగిస్తున్నదని పాకిస్తాన్ ఆరోపణ

పొరుగు రాజ్యం సైనిక జోక్యాన్ని వారించాలని జనరల్ అసెంబ్లీలో మహమూద్ అలీ వాదన

ఐక్యరాజ్యసమితి, అక్టోబరు 6(ఎ ఎస్ పి)

భారతదేశం తమ దేశంపై ప్రచ్ఛన్న యుద్ధం సాగిస్తున్నదని పాకిస్తాన్ ప్రతినిధివర్గ నాయకుడు మహమూద్ తలిలినన్న జనరల్ అసెంబ్లీలో మాట్లాడుతూ ఆరోపించారు

భారత పక్షమున తూర్పుబెంగాల్ సరిహద్దులో సైన్యాలను మోహరించి గెరిలా దళాలకు మద్దతునిస్తున్నదని తూర్పుపాకిస్తాన్ ప్రాంతాలపైఅవిచ్ఛిన్నంగా కాల్పులు సాగిస్తున్నారని ఆయన అన్నారు.

హార్బర్లలోను రైళ్లలోను విధ్వంసకర చర్యలను ప్రోత్సహించడం. స్వయంగా చేయించడంద్వారా భారతదేశం తూర్పు పాకిస్తాన్ అరిక పాలనాన్ని దెబ్బతీయ చూస్తున్నదని ఆయన అన్నారు

ఇంతచేసినప్పటికి బహిరంగంగా యుద్ధం ప్రారంభం కాకుండా ఉండడానికి పాకిస్తాన్ నిగ్రహం చూపడమే కారణమని ఆయన అన్నారు.

పాకిస్తాన్ అంతరంగిక వ్యవహారాలలో భారతదేశం జోక్యం చేసుకోకుండా చేయాలని ఆయన జనరల్ అసెంబ్లీని కోరారు

పాకిస్తాన్ శక్తివంతమైన దేశంగా ఉంటేనే దక్షిణ ఆసియా శాంతిభద్రతలకు హామీ ఉంటుందన్న విషయం భారత ప్రభుత్వము గుర్తించాలని ఆయన కోరారు పాకిస్తాన్‌ను ఒంటరిగా చేసి బలహీనపరచినట్లయితే దక్షిణ ఆసియా ప్రాంతంలో అధికార సంతులనం అనవ్యస్థం కాగలదని ఆయన అభిప్రాయపడారు.

ఉభయ దేశాల మధ్య నుహృద్భావాన్ని పునరుద్ధరించడానికి ఒక ఉపసంహారాన్ని నియమించాలన్న ప్రతిపాదన పట హర్షం ప్రకటిస్తూ ఈదిశలో జరిగే ప్రయత్నాలను పాకిస్తాన్ సంపూర్ణంగా బలపరచగలదని పాక్ ప్రతినిధి ప్రకటించారు

భారత ప్రభుత్వం దీనిని భారత-పాక్ సమస్యగా గుర్తించకుండా భిన్నమైన వైఖరి నవలంబించగలదని కూడా అతనే తెపూ భారత దేశం జోక్యం కారణంగానే పరిస్థితి విషమంగా తయారైనదని ఆయన వాదించారు.

భారత-పాక్ సరిహద్దులో జరుగుతున్న సంఘటనలు కేవలం సరిహద్దులో అరపాదదపా జరిగే సంఘర్షణలు కావని. ఒక రాజ్యంపై పొరుగు రాజ్యం సైనిక జోక్యం చేసుకోవడమేనని ఆయన అన్నారు.

తూర్పు, పశ్చిమ పాకిస్తాన్ సరిహద్దులో భారత దేశం సుమారు రెండు లక్షల సైనికులను మోహరించి పాకిస్తాన్‌నుఅంత మొందించడానికి సైనిక సన్నాహాలను పూర్తిచేసుకొని సర్వసన్నద్ధంగా ఉన్నదని కూడా ఆయన అన్నారు.

తూర్పుపాకిస్తాన్‌లో సరహద్దు మార్గాలను ధ్వంసం చేయడంద్వారా కదువు పరిస్థితిని సృష్టించడానికి ప్రయత్నిస్తున్నదని కూడా ఆయన భారత దేశంపై అభాండాలు వేశారు ఈ సందర్భంగా బాల్సా, చిటగాంగ్ రేవులలో నౌకలను ముంచివేసిన ఉదంతాలను అతను పేర్కొన్నారు.

తూర్పుపాకిస్తాన్‌కు ఆహార రాష్ట్రాలు అందజేయాలని ప్రపంచ రాష్ట్రాలు నిజంగానేకోరుతున్నట్లయితే ఇటి విధ్వంసకర చర్యలు జరుగకుండా చూడాలని ఆయన అన్నారు.

తూర్పు పాకిస్తాన్‌లో ఇప్పుడు ప్రజాపరిపాలనే సాగుతున్నదని ఆయన ఒక ప్రశ్నకు సమాధానం చెప్పారు పశ్చిమ పాకిస్తాన్‌కు చెందినవారు ఒకరో ఇద్దరో మాత్రమే ఉన్నారని వచ్చినపాకిస్తాన్‌లో చాలా మంది బెంగాలీలు ఉన్నారని ఆయన అన్నారు

తూర్పుపాకిస్తాన్ మాజీ అసెంబ్లీ సభ్యులైన తీవ్రవాదులు తెలుపులోనికి పోవడం అసంభవమని ఆయన అన్నారు.

షేఖ్ ముజీబుర్‌రహమాన్‌ను ఒక జైలు నుండి మరోజైలుకు మారుస్తున్నారన్న వార్త నిజంకాదని ఆయన ఉన్నచోటనే ఉన్నారని పాక్ ప్రతినిధి అన్నారు.

ఉభయ ప్రాంతాలకు సంపూర్ణ వ్యవహార పాలనాధికారం ఉండే ఫెడరల్ వ్యవస్థను కొనసాగించాలనే పాకిస్తాన్ ప్రభుత్వం మొదటినుండీ కోరుతున్నదని ఆయన అన్నారు. ఆతర్వాత పత్రికా విలేకరుల గోష్ఠిలో మాట్లాడుతున్నపుడు ఒక విదేశ పత్రికా ప్రతినిధి లక్షలాదిమంది శరణార్థులు ఎగర దొర్జన్యాలవల్ల భారత దేశానికి తరలివెళారని ప్రశ్నించగా ఆయన సుదీర్ఘంగా సమాధానం చెప్పబోయారు ముజీబుర్‌రహమాన్ వల్లిమ పాకిస్తాన్ ప్రవిధులలో తలిసి తూర్పోవడానికిరాక రిందాంని ఒకే రాజ్యాంగం కోసంఎదురు చూడు వేరారుకాని రెండు రాజ్యాంగాల కోసం కాదని ఆయన వాదించారు.

సెప్టెంబరు 29 నాడు అగరతలానుండి భారత సైనికు తూర్పుపాకిస్తాన్‌పై వెయ్యి అగ్నిగోళాలను ప్రేల్చినదని ప్రపంచ రాష్ట్రాలు భారతదేశాన్ని హెచ్చరించిన పోతే పర్యవసానం యుద్ధంగా పరిణమించేదని ఆయన అన్నారు

కొత్తగా లైసెన్సులు ఇవ్వలేదని అమెరికా వాదన

న్యూఢిల్లీ, అక్టోబరు 6 (యు ఎస్ ఐ)

పాకిస్తాన్‌కు ఆయుధాలు ఎగుమతి చేయడానికి అమెరికా ప్రభుత్వం ఇప్పుడు లైసెన్సులు ఇవ్వడం లేదని న్యూఢిల్లీలోని అమెరికా రాయబార కార్యాలయం ప్రకటించింది.

పాకిస్తాన్‌కు ఆయుధ సరఫరా తిరిగి ప్రారంభించడానికి అమెరికా ప్రభుత్వం పర్యత్నిస్తున్నదని సెనెటర్ కెన్నెడీ చెప్పినట్లు వెలువడిన వార్తలను పురస్కరించుకొని తాము ఈ విషయం పునరుద్ఘాటించవలసి వచ్చినదని అమెరికా రాయబార కార్యాలయం జారీచేసిన ప్రకటనలో వివరించారు

పాకిస్తాన్ ఆయుధాలఎగుమతికి మార్చి 25వ తేదీ తరువాత ఎట్టి లైసెన్సులు జారీ చేయలేదనికూడా ఈ ప్రకటనలోచెప్పారు. కాని నేడు సెనెటర్ కెన్నెడీ స్పష్టంగా పేర్కొన్న ఉదాహరణలు దేనిని గురించి కూడా ఈ ప్రకటనలో ఎట్టి సమాధానం ఇవ్వకుండా తప్పుకున్నారు.

ఆసియాలో సుస్థిర శాంతికి నూతన సమిష్టిభద్రతా పథకం

రష్యాఅధ్యక్షుడు పోడ్గోర్నీ సూచన

టోక్యో, అక్టోబరు 6 (ఎ.పి)

ఆసియాలో సుస్థిరశాంతి స్థాపనకు ఒక నూతన సమిష్టి భద్రతా పథకాన్ని సోవియట్ అధ్యక్షుడు నికోలాయ్ పొడ్గోర్నీ సూచించినటు వానోయ్ రేడియో ప్రకటించింది

సోవియట్ ప్రతినిధివర్గానికి స్వాగతం చెప్పేందుకు ఏర్పాటుచేసిన సభలో ప్రసంగిస్తూ ఆయన పైవిధంగా పేర్కొన్నారు

రోజుగడుస్తున్నకొద్దీ అంతర్జాతీయ రాజకీయ రంగంలో ఆసియా ప్రాంతి పెరుగుతుందని పోడ్గోర్నీ అన్నట్లు వియత్నాం వారాసంస్థ పేర్కొనది.

సోవియట్ యూనియన్ దీనికి ఎంతో ప్రాధాన్యత ఇస్తున్నదని ఆయన అన్నారు

కమ్యూనిస్టుపార్టీకి సోవియెట్, ఫ్రెంచి పార్టీల మహూకృతులు

కొచ్చిన్ అక్టోబర్ 6 (పి.టి.ఐ)

భారత కమ్యూనిస్టు పార్టీ తొమ్మిదవ మహాసభలకు సోవియెట్ యూనియన్ నుండి వచ్చిన సోవార్ ప్రతినిధివర్గం నాయకుడు డి.ఎస్. కొయెవ్‌లెవన్‌చ్కిన్ బహూకరించారు

ఈ చిత్రం లెనిన్ తన బల్లవద్ద కూర్చొని పనిచేస్తున్న సన్నివేశానిది. ఫ్రెంచి కమ్యూనిస్టుపార్టీ ప్రతినిధివర్గం నాయకుడుగులెసి ఈ సంవత్సరం జరిగిన పారిస్ కమ్యూన్ శతాబ్ది ఉత్సవ సందర్భంగా తయారుచేసిన ప్రత్యేక పతకాన్ని భారత కమ్యూనిస్టుపార్టీకి బహూకరించారు.

విసాలగడువు ముగిసిన 226 మంది పాకిస్తానీలు మధ్యప్రదేశ్‌లోనే వాసం

భోపాల్, అక్టోబరు 6 (పి టి ఐ)

మధ్యప్రదేశ్‌ల నివసిస్తున్న 226 మంది పాకిస్తానీ జాతీయుల విసాలగడువు గత ఆగస్టు 30వ తేదీతోనే ముగిసినదని, అయితే వీరందరూ కూడా అజ్ఞాతంగా నివసిస్తున్నారని, రహస్యంగా వనులు చేసుకుంటున్నారని మధ్యప్రదేశ్ ముఖ్యమంత్రి శ్రీ ఎస్. సి. శుక్లా రాష్ట్ర విధాన సభలో చెప్పారు.

వీరందరినీ వట్టుకోవలసివచ్చినట్లయితే పోలీసులను ఆదేశించామని, వారు పట్టువడిన వెంటనే పాకిస్తాన్‌కు పంపించి వేస్తామని జనసంఘ్ సభ్యుడు శ్రీ కోషిక్ అయన చెప్పారు.

కనబడుటలేదు

వయస్సు 16 సంవత్సరాలు బాలుడు. ఎత్తు 4అ 8అం. పేరు మురళి. 3-10-71 ఉదయం 6 గంటల నుండి కనబడుట లేదు. మతి స్థిమితము లేదు. ఆచూకీ తెలిసినవారు ఈ క్రింది అడ్రసుకు తెలిపినచో బహుమతి ఇవ్వబడును.

శ్రీ మోల్చూరి శీతారామయ్య
ఇం. నెం. 1-1-886/94,
దిక్కుమదపల్లి,
హైదరాబాద్-20

(R-4972)

పైలాన్ కాలనీలో గ్రంథాలయం

(ఆంధ్రభూమి విలేకరి)

విజయవాడ, అక్టోబరు 6

పైలాన్ కాలనీ గాంధీ పార్కులో పుస్తకమము అధ్యక్షుడు "బాపూజీ గ్రంథాలయం" ఆరంభ పైశ్య సంఘ అధ్యక్షులు శ్రీ దర్శి శివరామయ్య గాంధీ జయంతినాడు ప్రారంభోత్సవము చేశారు.

ఆ సందర్భమున జరిగిన సభకు శ్రీ యస్ మహాదేవరావు అధ్యక్షత వహించారు శ్రీ శివరామయ్య మాట్లాడుతూ ఈ గ్రంథాలయం దినదినాభివృద్ధి చెందుటకు విరాళాలు ఇవ్వవలసినదిగా వ్యాపారస్థులను, ప్రజలను కోరినారు

తొలుత శ్రీ కె నిత్యనారాయణ స్వాగతము పలికారు. శ్రీ దర్శి వెంకటసుబ్బారావు కృతజ్ఞత లర్పించారు

లాల్ దర్వాజా రజక యువజన సంఘం

హైదరాబాద్ అక్టోబర్ 6

లాల్‌దర్వాజా ప్రాంతంలోని రజక యువకులు విద్యార్థులు ఇటీవల వైదికధర్మ ప్రచారక ఉన్నతిపాఠశాలలో నమోదేశమై ఒక సంఘాన్ని ఏర్పాటు చేసుకున్నారు దిగువ పేర్కొన్నవారు కార్యవర్గ సభ్యులుగా ఎన్నికైనారు

శ్రీ బి ఇసారిరావు అధ్యక్షులు, శ్రీ డి కృష్ణ ఉపాధ్యక్షుడు, శ్రీ జి రాజరత్నం, ప్రధాన కార్యదర్శి నహాయ కార్యదర్శి శ్రీ ఏ నరసింహదాస్, కోశాధిపతి, శ్రీ టి వరసింగరావు, సలహాదారు శ్రీమతి లలితాబాయి

రజక కులానికి చెందిన విద్యార్థులకు హాస్టలు నిర్మించాలని గ్రంథాలయం నెలకొల్పాలని ఈ సమావేశంలో నిర్ణయించారు

అధిక రాలుబడినిచ్చే కొత్తరకం పొడుగు పింజ పత్తి పండించడం

న్యూఢిల్లీ అక్టోబర్ 6 (యు ఎస్ ఐ)

వ్యవసాయ పరిశోధనా సంస్థలో పని చేసే శాస్త్రజ్ఞులు అనుశక్తి విజ్ఞానాన్ని వినియోగించి అధికోత్పత్తి నిచ్చే కొత్త రకం పత్తిపంటను ఒకటి దానిని రూపొందించారు.

పొడుగు పింజ పత్తి భారత దేనితో తీరుతుందని తాను ఆశిస్తున్నానని వ్యవసాయ పరిశోధనా సంస్థ డైరెక్టర్ జనరల్ డాక్టర్ యం యస్ స్వామినాథన్ పత్రికా విలేకరులతో అన్నారు

మామూలు పత్తి విత్తనాలపై గామా కిరణాలు ప్రసారం చేసి రూపొందించిన ఈ కొత్తరకం పంగడానికి యం సి యు-5 అని నామకరణం చేసారు

మన దేశంలో పెక్కు ప్రాంతాలలో వివిధ వాతావరణాలలో ఈ కొత్త పంగడాన్ని పెంచవచ్చునని డాక్టర్ స్వామినాథన్ చెప్పారు

మనదేశంలో నూలు మిల్లులకు అవసరమైన పొడుగు పింజ పత్తిని చాలావరకు విదేశాల నుండి దిగుమతి చేసుకోవలసి వస్తున్నది ఈ కొత్తరకం పంగడంవల్ల మన దేశానికి అవసరమైనంత పత్తి లభించి విదేశాలపై ఆధార పడవలసిన దస్థితి తొలగిపోతుందని ఈ విజయానికి జాతీయ ప్రాధాన్యం కిందనే అయన చెప్పారు

గత సంవత్సరం మన దేశంలో తీవ్రమైన పత్తికొరత ఏర్పడినప్పుడు 80కోట రూపాయల విలువగల ప్రత్తి గట్టలను విదేశాలనుండి దిగుమతి చేసుకోవలసి వచ్చినది

వ్యవసాయ పరిశోధనా సంస్థలో పని చేసే శాస్త్రజ్ఞులు అనుశక్తి విజ్ఞానాన్ని వినియోగించి అధికోత్పత్తి నిచ్చే కొత్త రకం పత్తిపంగడాన్ని ఒకటి దానిని రూపొందించారు.

పొడుగు పింజ పత్తి భారత దీనితో తీరుతుందని తాను ఆశిస్తున్నానని వ్యవసాయ పరిశోధనా సంస్థ డైరెక్టర్ జనరల్ డాక్టర్ యం యస్ స్వామినాథన్ పత్రికా విలేకరులతో అన్నారు

మామూలు పత్తి విత్తనాలపై గామా కిరణాలు ప్రసారం చేసి రూపొందించిన ఈ కొత్తరకం పంగడానికి యం సి యు-5 అని నామకరణం చేసారు

మన దేశంలో పెక్కు ప్రాంతాలలో వివిధ వాతావరణాలలో ఈ కొత్త పంగడాన్ని పెంచవచ్చునని డాక్టర్ స్వామినాథన్ చెప్పారు

మనదేశంలో నూలు మిల్లులకు అవసరమైన పొడుగు పింజ పత్తిని చాలావరకు విదేశాల నుండి దిగుమతి చేసుకోవలసి వస్తున్నది ఈ కొత్తరకం పంగడంవల్ల మన దేశానికి అవసరమైనంత పత్తి లభించి విదేశాలపై ఆధార పడవలసిన దస్థితి తొలగిపోతుందని ఈ విజయానికి జాతీయ ప్రాధాన్యం కిందనే అయన చెప్పారు

గత సంవత్సరం మన దేశంలో తీవ్రమైన పత్తికొరత ఏర్పడినప్పుడు 80కోట రూపాయల విలువగల ప్రత్తి గట్టలను విదేశాలనుండి దిగుమతి చేసుకోవలసి వచ్చినది

మన దేశంలో మిల్లులలో నూలుతీసే పరిశ్రమకు ఏటా 6కోట్ల లక్షల బేళ్ల పత్తి అవసరమవుతున్నది దీనిలో 50 లక్షల బేళ్ల మేరకు ప్రస్తుతం మన దేశంలోనే ఉత్పత్తి అవుతున్నది మిగతా ఎనిమిది లక్షల బేళ్లు విదేశాలనుండి దిగుమతి చేసుకోవలసి వస్తున్నది

మనదేశంలో ఇదివరకే ఉత్పత్తి చేస్తున్న పొడుగు పింజపత్తికాకుండా అవసరమైన దేశంలోనే ఉన్నదే కాని పనుతం కనుగొన్న కొత్తరకం పంగడాన్ని ఏ ప్రాంతంలోని వాతావరణంలో నయినా పెంచవచ్చునని ఈ కొత్తరకం పంగడం విషయం త్వరలో ప్రారంభిస్తామని డాక్టర్ స్వామినాథన్ చెప్పారు

కిమి సంపారక లౌకధాలు, రసాయనిక ఎరువుల అధికంగా వినియోగించడంవల్ల చెట్ల సహాయం నివారించడానికి మార్గాలను అన్వేషిస్తున్నామని డాక్టర్ స్వామినాథన్ చెప్పారు.

లింగారెడ్డిగూడ పాఠశాల భవనానికి శంకుస్థాపన

రామన్నపేట, అక్టోబర్ 6

నల్గొండజిల్లా రామన్నపేట మండలానికి చెందిన చౌటుప్పల్ తాలూకాలోని లింగారెడ్డిగూడలో ఉచితపాఠశాల భవనానికి సమితి అధ్యక్షుడు శ్రీ గుమ్మి అనంతరెడ్డి శంకుస్థాపన చేసారు

వాళాలపై పి వి సం నిర్మాణానికి రెండు గుంటల స్థలాన్ని గ్రామంలోని యూత్‌క్లబ్ అధ్యక్షుడు శ్రీ టి రాఘవరెడ్డి విరాళంగా ఇచ్చారు

ఆ తర్వాత హరిజన దినోత్సవ సందర్భంగా సమితి అధ్యక్షుడు శ్రీ అనంతరెడ్డి ప్రసంగిస్తూ హరిజనులు అన్ని రకాల అంటరానితనాన్ని ఉచుకోవాలనీ, తమ పిల్లలకు విద్యాభ్యాసం చెయించాలనీ, వట్టుపం ఏర్పాటు చేసి సమాజంలో వారి జీవనులు నద్వినియోగ పరచుకోవాలనీ హితవు చెప్పారు

ఈ సందర్భంగా పి లింగారెడ్డి ఏర్పాటు చేసారు.

రాష్ట్ర జనసంఘం అధ్యక్షులుగా సూర్యప్రకాశ్‌రెడ్డి

హైదరాబాద్, అక్టోబర్ 6

భారతీయ జనసంఘం ప్రతినిధివర్గ అక్టోబర్ 8వ తేదీన వెలూరులో సమావేశమైనప్పుడు రాష్ట్రాలకు ఈ దిగువ కార్యవర్గాన్ని ఎన్నుకున్నది.

అధ్యక్షులు డి సూర్యప్రకాశ్‌రెడ్డి ఉపాధ్యక్షులు జి యజ్ఞనారాయణ, జి అమృతరావు, రాజశ్వరరెడ్డి కార్యదర్శి కొల్లిమర్ల వెంకటేశ్వర్లు సంయుక్త కార్యదర్శులు టి రామాచార్యులు పి సి రంగారెడ్డి బంగారు లక్ష్మణ్, కోశాధికారి వొబ్బిశెట్టి రామాలు

లాభదాయకంగా ఉన్న పాల ఉత్పత్తి పథకాలు

(ఆంధ్రభూమి ప్రతినిధి)

హైదరాబాద్ అక్టోబర్ 7

సాంప్రదాయగణాభివృద్ధిపథకాల అమలు వల్ల పాల ఉత్పత్తి బాగా లాభదాయకం అవుతోంది దీని ప్రయోజనాన్ని అనేక మంది ముఖ్యంగా గ్రామీణ ప్రాంతాలలోని పలువురు గుర్తిస్తున్నారు.

కుపగిరి సమీపంలోగల నగిడివల్లి గ్రామంలో విద్యార్థి అనే ఉపాధ్యాయుడు నెలకు 60 సంపాదిస్తున్నారు అయితే ఉపాధ్యాయుడుగా ఆయన సంపాదిస్తున్నది నెలకు 200 మాత్రమే అయిన తన శక్తి, సమయాలలో అధికభాగాన్ని పశుగణాభివృద్ధికి వినియోగిస్తున్నారు

ఇష్టపడి పనిచేసే ఒక మహిళ పటకేనరీలో పాడికేంద్రం ప్రారంభించినెలకు 2 వేల రూపాయలు సంపాదిస్తున్నారు ఆమె పాలసరఫరా పథకానికి రోజుకు 200 లీటర్ల పాలు సరఫరా చేస్తున్నారు

ఆక్రాకు భారత వ్యవసాయశాఖసహాయ మంత్రి షిండే రాక

ఆక్రా అక్టోబర్ 6 (రాయిటర్)

ఈ నెల 8వ తేదీ నుండి ఇక్కడ ప్రారంభమయ్యే ఆసియా గ్రామీణ పునర్నిర్మాణ సంఘం సభలలో పాల్గొనే ముగ్గురు సభ్యుల భారత ప్రతినిధి వర్గానికి నాయకత్వం వహించడానికి వ్యవసాయశాఖ సహాయ మంత్రి ఎ పి షిండే గత రాత్రి ఇక్కడికి వచ్చారు.

ఈ ప్రతినిధి వర్గంలోని మిగతా సభ్యులు వ్యవసాయ మంత్రిత్వశాఖ డిప్యూటి కమిషనర్ జె టి సింగ్, పార్టీ ఫోరమ్ ప్రధాన కార్యదర్శి డాక్టర్ డి ఎ లోలి బారం రోజులు జరిగే ఈ సభలకు సంబంధించి కార్యక్రమాలు హాజరవుతున్నారు.

ముఖ్యమంత్రి ప్రకటన

(1వ పేజీ తరువాయి)

మార్కెటింగ్ గిడంగులు వ్యవసాయ పరిశోధనల కార్యక్రమాలు అప్పగించారు.

సహాయ మంత్రులు డాక్టర్ దేవానంద రావుకు టూరిజం శాఖను, రవీంద్రభారతి నిర్వహణ శాఖను అప్పగించారు.

పాత మంత్రుల శాఖలివి:

శ్రీ తోట రామస్వామి పంచాయతీరాజ్, శ్రీ రంగారెడ్డి రామలింగరాజు దేవాదాయ ధర్మాదాయశాఖ, శ్రీ అనగాని భగవంతరావు ఉపశమనకార చక్కెర పరిశ్రమలు న్యాయశాఖ, కోర్టులు, జైళ్ళ శాఖ

శ్రీ కృష్ణమూర్తి నాయుడు- విద్యుచ్ఛక్తి ఆబ్కారీ శాఖలు

19వ తేదీన జరిగే ముఖ్యమంత్రుల సమావేశంలో పాల్గొని శ్రీ నరసింహారావు 14 వ తేదీన హైదరాబాదుకు తిరిగి వస్తారు

అన్ని విషయాలను దృష్టిలో పెట్టుకుని మంత్రివర్గ నిర్మాణం పూర్తి చేస్తామని శ్రీ నరసింహారావు పత్రికా గోష్ఠిలో చెప్పారు.

మంత్రివర్గ నిర్మాణాలను కేంద్రం జోక్యం చేసుకుంటున్నదా అన్న ప్రశ్నకు సమాధానమిస్తూ పరస్పరం జోక్యం చేసుకోవడమేమీ లేదని. అంతకాలసి అలోచించి వ్యవహరిస్తున్నామని ఆయన వివరించారు

కాంగ్రెస్ సంస్థను వచ్చే జనరల్ ఎన్నికల దృష్ట్యా పటిష్టం చేయవలసి ఉన్నదని మరింతగా ప్రజాసేవ చేయడానికి సమాయత్తపరచవలసి ఉన్నదనీ, మంత్రివర్గ నిర్మాణ లక్ష్యంకూడా ఇదేనని ఆయన అన్నారు. పూర్వ తెలంగాణా ప్రజాసమితికి ప్రాతినిధ్యం ఇచ్చేవిషయం కూడా ఇదే పద్ధతిలో పరిశీలిస్తామని ఆయన అన్నారు

రెండు ప్రదేశ్ కాంగ్రెస్ సంయోగ విషయమై ఇంతవరకు ఎటి నిర్ణయం తీసుకోలేదని ఆయన చెప్పారు

ప్రతిపక్ష కాంగ్రెస్ సభ్యులను చేర్చుకొనే విషయమై కొద్దిరోజులలో నిర్ణయాలు గైకొంటామని ఆయన అన్నారు.

పాత మంత్రివర్గంపై ఆరోపణలను గురించి విచారణ జరిపించే సంప్రదాయమంటూ ఎక్కడా లేదనీ, ఒకవేళ ఎక్కడైనా ఉంటే అది మంచిదని తాను అనుకోవడంలేదనీ, తాను మట్టుకు అటువంటి దేమీ అనుసరించబోవడం లేదనీ ఆయన అన్నారు

మంత్రివర్గ నిర్మాణం విషయంలో ప్రధాన మంత్రితోనూ అందరూసంతృప్తి చెందారనీ, పూర్వతెలంగాణా ప్రజాసమితి తరి ప్రాతినిధ్యం విషయమై సామరస్య పూర్వకంగా పరిష్కరించుకొంటామని ఆయన మరో ప్రశ్నకు సమాధానమిచ్చారు

మల్లోజ్జాతానుకూడా సంప్రదాయిగా చేర్చాలని నాగర్వాలా వాదన

న్యూఢిల్లీ అక్టోబర్ 6 (యు ఎస్ ఐ)

సేడ్ బ్యాంకును మోసంచేసి 60 లక్షల రూపాయలు తీసుకొని పారిపోయిన నందకుమార్ అయిన నందకుమార్ నిందితుడు శ్రీ నాగర్వాలాపై జరగుతున్న పునర్విచారణలో నాగర్వాలా తరఫున కోర్టులో వాదిస్తున్న న్యాయవాది ఉత్తరాలో మరొక నిందితునిగా బ్యాంక్ చీఫ్ కాషియర్ శ్రీ వేద ప్రకాశ్ మల్హోత్రాపై కూడా విచారణ జరపవలసి ఉన్నదనీ, అందుకు తగిన ఆరోపణలు ఉన్నాయనీ కోర్టుకు తెలియజేశారు

శ్రీ మల్హోత్రాను మరొక నిందితుడుగా ఈ కేసులో న్యాయ విచారణ జరపాలనీ, అలా విచారణ జరపరాదనీ పరస్పర విరుద్ధంగా ఇరు పక్షాల న్యాయవాదులు తమ వాదనలను వినిపించిన తర్వాత అదనపు ముఖ్య జుడీషియల్ మేజిస్ట్రేట్ శ్రీ ఎస్ ఎల్ తక్కర్ ఈ విషయమై మాట్లాడుతూ వచ్చిన పెట్టుకున్న దరఖాస్తుపై రేపు ఉత్తర్వు జారీ చేస్తానని చెప్పారు

గత మేనెలలో పార్లమెంటు స్ట్రీట్‌లోని సేడ్ బ్యాంకు నుండి శ్రీ మల్హోత్రా 60 లక్షల రూపాయలు తీసుకొనివచ్చి ఈ కేసులో నిందితుడైన శ్రీ నాగర్వాలాకు ఇచ్చారు శ్రీ నాగర్వాలా ఈ డబ్బును చేజిక్కించుకొనే మోసపు ప్రయత్నంలో ప్రధాని శ్రీమతి ఇందిరాగాంధీ కంఠస్వరంతో శ్రీ మల్హోత్రాతో టెలిఫోన్‌లో మాట్లాడినట్లు ఇదివరలో ఆరోపించడం జరిగింది

ముద్దాయి పక్షాన వాదిస్తున్న వ్యాపారవాది శ్రీ ఆర్ కె. మహేశ్వరి నేడు కోర్టులో వాదిస్తూ ఈ కేసుకు సంబంధించిన పరమ సమాచార నివేదికలో మిగిలిన సాక్ష్యాధారాలతోబాటు శ్రీ మల్హోత్రా పేరును కూడా పేర్కొనడం జరిగిందనీ, శ్రీ మల్హోత్రా ఈ కేసులో మరొక నిందితుడు అని వివరాన్ని ఈ ఆధారం రుజువు చేస్తున్నదనీ అన్నారు

సంస్కృత భాషావ్యాప్తికి దేవాదాయశాఖ పథకం

హైదరాబాద్, అక్టోబర్ 6 (ఎ ఎస్ ఎస్)

వేదార్థయాజ్ఞాన్ని ప్రోత్సహించడానికి వీటా లక్ష రూపాయల ఖర్చుతో రాష్ట్ర ప్రభుత్వం ఒక పథకాన్ని ఈ 'విజయదశమి' నుండి ప్రారంభించినది.

ఈ పథకం క్రింద వేదపాఠాలు చెప్పడానికి అధ్యాపకులను నియమిస్తారు. వారు తమ విద్

చౌకడిపోల ద్వారా విరివిగా ధాన్యం సరఫరా

పెద్దపల్లి పర్యటనలో మంత్రి వాసుదేవరావు హామీ

(ఆంధ్రభూమి విలేకరి)

కరీంనగర్, అక్టోబర్ 6

కరీంనగర్ జిల్లాలోని కరువు పరిస్థితులను సమర్థంగా ఎదుర్కొనేందుకు రాష్ట్ర సమాచార, పౌరసంబంధాల శాఖ మంత్రి శ్రీ వి రామారావు పెద్దపల్లి నియోజకవర్గం పర్యటించారు. శ్రీ వి రామారావు పెద్దపల్లి, మంథని, కాటారం, భూపాలపల్లి, పరకాల, వర్ధన్నపేట, పర్కాల తదితర ప్రాంతాలలో పర్యటించి ప్రజలతో మాట్లాడారు. ఈ సందర్భంగా ఆయన పెద్దపల్లి, మంథని, కాటారం, భూపాలపల్లి, పరకాల, వర్ధన్నపేట, పర్కాల తదితర ప్రాంతాలలో ఏర్పాటు చేసిన సభలలో మాట్లాడుతూ రాష్ట్రంలో ఆహారధాన్యాల నిల్వలను పెంచడానికి ప్రభుత్వం చర్యలు తీసుకుంటుందని తెలిపారు. ఆహారధాన్యాల సరఫరాను మెరుగుపరచడానికి చౌకధరల దుకాణాల ద్వారా పంపిణీ చేయడానికి ప్రభుత్వం నిర్ణయించిందని తెలిపారు. ఆహారధాన్యాల పంపిణీ కోసం ఇప్పటికే 10 లక్షల టన్నుల బియ్యం, గోధుమలు, జొన్నలు, సజ్జలు, మొక్కజొన్నలు సేకరించడం జరిగిందని తెలిపారు. ఈ సరుకులన్నీ ఇప్పటికే రాష్ట్రానికి చేరుకున్నాయని, వీటిని ఆయా జిల్లాలకు పంపిణీ చేయడం జరుగుతుందని తెలిపారు. ఆహారధాన్యాల పంపిణీ కోసం ఇప్పటికే 1000 చౌకధరల దుకాణాలు ఏర్పాటు చేయడం జరిగిందని, మరిన్ని చౌకధరల దుకాణాలు ఏర్పాటు చేయడానికి ప్రభుత్వం నిర్ణయించిందని తెలిపారు. ఆహారధాన్యాల సరఫరాను మెరుగుపరచడానికి ప్రభుత్వం ఇప్పటికే 1000 లారీలను సమకూర్చిందని, మరిన్ని లారీలను సమకూర్చడానికి ప్రయత్నిస్తున్నామ

4వ సంయుక్తవారం!

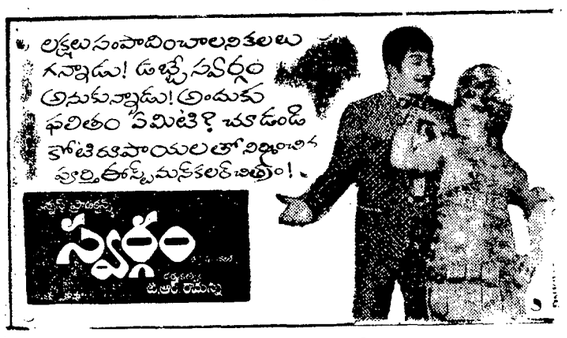

ప్రభాత్-హైదరాబాద్ రాజేశ్వర్-సికింద్రాబాద్

రోజు 3 ఆటలు. 2.30 6-00 9.30

దర్శకుడు: కె. సత్యలింగం. సంగీతం: సి.నీలకుమారి

శ్రీ పద్మ పిక్చర్స్ ద్వారా రిలీజ్

13వ సంయుక్తవారం

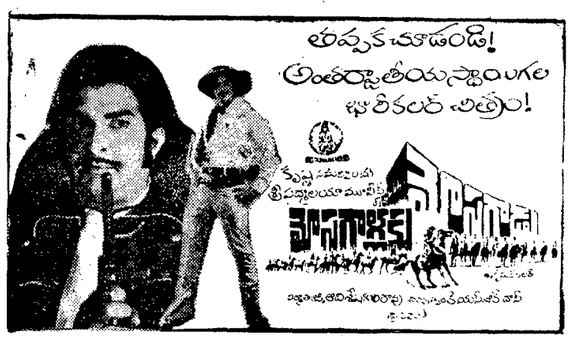

వెంకటేశ్ సత్యా-అల్వాల్

రోజు 3 ఆటలు 2-30 6-00 9-30

లక్ష్మి వరంగల్

5వ సంయుక్త వారం

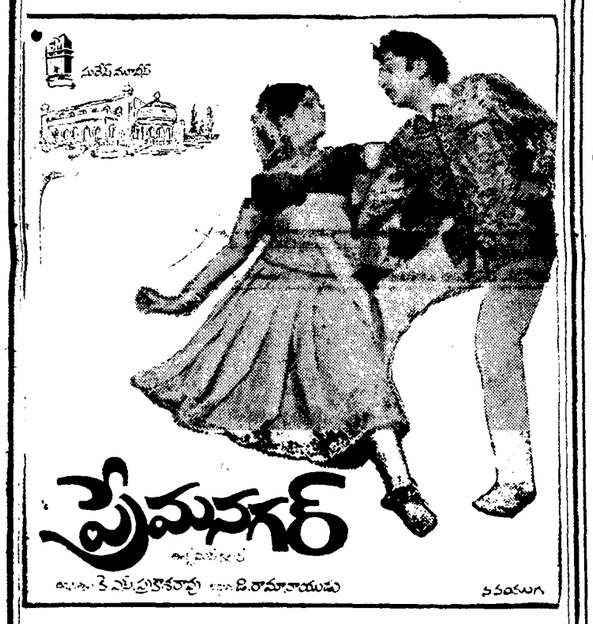

బసంత్-హైదరాబాద్ అంజలి-సికింద్రాబాద్

రోజు 3 ఆటలు 2-30, 6-00 9-30 రోజు 3 ఆటలు 2-15 6-15 9-30

దుర్గాకామందిర్ వరంగల్ అశోక్ విజయవాడ వెంకటలక్ష్మి ఖమ్మం

నటరాజ్ మహబూబ్‌నగర్

రేపే ఉదయం 11-30 ఆటతో విడుదల

కన్నుల పండువైన నృత్యాలు, కావ్యమైన సంగీతంతో నిండిన చిత్రం

లక్ష్మీగణేశ్ పిక్చర్స్:

తిండిపోతు రాముడు

శివాజీగణేశన్. కె. ఆర్. విజయ, నంబియార్

దర్శకత్వం: పి. మాధవన్

ప్రభాత్ రాజేశ్వర్

హైదరాబాద్ సికింద్రాబాద్

ప్రభాత్-ఖమ్మం

శుక్ర, శని, ఆది 4 ఆటలు

ఉ॥ 11-30, 2-30, 6-00, 9-30

—శ్రీ పద్మ పిక్చర్స్ రిలీజ్

Printed by K. R. Pattabhiram B.A for the Proprietors of The Deccan Chronicle Press, 36, Sarojini Devi Road, Secunderabad. Managing Editor & Publisher: K. R. Nandagopal, L.M.E.E. Editor: Gora Sastry.

రహత్

ప్రతిరోజు ఉదయం 10-30 గం

"మొనగాళ్ళకు మొనగాడు"

తా:- ఎస్. వి. రంగారావు హరనాథ్ బాలయ్య. వేలం కృష్ణకుమారి. ఎస్. లక్ష్మి

శ్రీ కళ సత్యకళ తరగతి 10 వ

నేడే చూడండి!

శ్రీకాంత్ అండ్ శ్రీకాంత్ ఎంటర్ ప్రైజెస్

సతీ అనసూయ

ఈస్టమన్ కలర్

జమున కాంచన శోభన్‌బాబు

శ్రీశాయ్-బొలారం

రోజు 3 ఆటలు

2-30, 6-00 9-30

రేపే గొప్ప విడుదల

కావ్యమైన సంగీతంగల చిత్రం

పదనిసల తా సమరించు

బెహరూపియా

(ఈస్టమన్‌కలర్)

ధీరజ్ స్నేహలత జూనియర్ మహమూద్ హీరాలాల్ పరియల్ పెలెన్ మధుమతి దసిషరాని

దర్శకత్వం: రాజేష్ నందా సంగీతం: ఉషాఖన్నా

అశోక్ లిబర్టీ సుధ

పిఠంబాబ్ హైదరాబాద్ కాలిబండ

కళ గోబుల్

కరీంనగర్ మల్లేపల్లి

శుక్ర, శని, ఆది 4 ఆటలు:

12-30 3-30, 6-30 9-30

ఫ్రెండ్స్ రూరల్ యూనిక్ సహాయార్థం అశోక్‌లో

నేడే రాత్రి 9-30కు

భారతి ప్రీమియర్ షో

Prabhat

నేడే చూడండి

ఉదయం 11.30 ఆట

గోవుల గోపన్న

వాగేశ్వరరావు, భారతి. దేవం. గువ్వల

అప్సర (లాల్ దర్వాజ)

నేడే చూడండి

ఉదయం 11-30 గం.

మా మంచి అక్క

తా:- కాంతారావు శోభన్‌బాబు. కృష్ణ కె.ఆర్. విజయ రాజశ్రీ పద్మనాభం

బాలాజీ-మువీరాబాదు

నేడే చూడండి

ఉదయం 11-00 గం

మొదటిసారి ఉదయం ఆటలు

"మా మంచి అక్కయ్య"

తా:-కాంతారావు శోభన్‌బాబు కృష్ణ నాగభూషణం, కె.ఆర్. విజయ రాజశ్రీ

నేడే చూడండి

గూఢచారి 115

ఎమ్. జి. రామచంద్రన్ జయలలిత, నంబియార్ నగేశ్

కపుల్-హైదరాబాద్

రోజు 3 ఆటలు: 2-30, 6-15 9-30

చిత్రా-సికింద్రాబాద్

రోజు 3 ఆటలు: 2-45, 6-15 9-30

రేపే గొప్ప పునఃప్రారంభం

త్రిమూర్తి ఫిల్మ్స్:

జానీ మేరా నామ్

(ఈస్టమన్‌కలర్)

దేవానంద్ హేమమాలిని ప్రాణ్

సంగీతం: కళ్యాణ్‌జీ ఆనంద్‌జీ

శాంతి

హైదరాబాద్

ఆటలు: 3.00 6.15 9.30

—జగత్ పిక్చర్స్ రిలీజ్

నేడే మ్యాట్నీతో ప్రారంభం

రోజు 3 ఆటలు 2-30, 6-00, 9-30,

అమాయకురాలు

నిర్మాత D.మధుసూదనరావు B.A. దర్శకుడు V.మధుసూదనరావు

అప్సర

(లాల్ దర్వాజ) హైదరాబాద్

మహబూబ్‌నగర్ జిల్లాలో కరవు నివారణ చర్యలు

రాష్ట్ర ఉపముఖ్యమంత్రి సుబ్బారెడ్డి హామీ

మహబూబ్‌నగర్ అక్టోబర్ 6

జిల్లాలో సంభవించిన కరవుపరిస్థితి నుండి గట్టెక్కడానికై ప్రభుత్వం ప్రజలకు అండగా ఉంటుందనీ, జిల్లా అవసరాలను తీర్చడానికి సాధ్యమైన చర్యలు తీసుకుంటుందనీ రాష్ట్ర డిప్యూటీ ముఖ్యమంత్రి సుబ్బారెడ్డి ఇక్కడి అధికారులతో జిల్లాపరిషత్ హాలులో ఏర్పాటు చేసిన అధికార, అధికారేతర సమావేశంలో మాట్లాడుతూ అన్నారు.

మహబూబ్‌నగర్ జిల్లాకు డిప్యూటీ సంతకత్రి సుబ్బారెడ్డి రావడం ఇది మొదటి పర్యాయం. జిల్లా కలెక్టర్ శ్రీరామ్ అనుదుల్లానాయిడ్ జిల్లాపరిషత్ చైర్మన్ శ్రీ కె. కె. రెడ్డి ఇతర అధికారులు అధికారులు డిప్యూటి ముఖ్యమంత్రికి స్వాగతం చెప్పారు.

జిల్లాలోని కరవు పరిస్థితుల దృష్ట్యా వివిధ కార్యక్రమాల పేరుతో కేంద్రం ఇచ్చిన రూపాయలు వ్యయం అవుతుందనీ, కరవుపనులలో పిరు లేనందున రాబోయే పంట కూడా చేతికి వచ్చే ఆశ లేదనీ జిల్లా పరిషత్ అధ్యక్షుడు శ్రీ కె. కె. రెడ్డి డిప్యూటి ముఖ్యమంత్రికి వివరించారు.

సమితి అధ్యక్షులు, శాసనసభ్యులు తమ పాంతాలలోని కరువు పరిస్థితులను డిప్యూటి ముఖ్యమంత్రికి వివరిస్తూ తమ ఇష్టమే సహాయ కార్యక్రమాలను పాటించవలసిందిగా ప్రభుత్వానికి విజ్ఞప్తి చేశారు. ఇప్పటికైనా రైతులు కష్టపడి బాయులు పూడిక తీయడానికై అందజేసిన రుణం ఏమాత్రం సరిపోదనీ, బోరు డబ్బాలను ఇంకా ఎక్కువ పొరంటి బాలనీ రాయలసీమ ఎమ్మెల్యే విజ్ఞప్తి చేశారు.

జిల్లాలో కరవుపనుల ఏర్పాటు సమస్యను తాను ప్రభుత్వానికి తెలిపి సహాయం అందేలా అవసరమైన చర్యలు తీసుకుంటానని డిప్యూటి ముఖ్యమంత్రి తెలియజేశారు.

జిల్లాలోని కోయిల సాగర్ ఆధునీకరణ మొదలైన గ్రామాలను కూడా డిప్యూటి ముఖ్యమంత్రి సందర్శించారు.

నాగాలాండ్ మంత్రులు సామూహిక రాజీనామా

పత్రాలు సమర్పణ

కోహిమా, అక్టోబర్ 6 పి.టి.ఐ.

నాగాలాండ్ ముఖ్యమంత్రి హాషెనియా రాజీనామాలు సమర్పించమని కోరిన నలుగురు మంత్రులు తమ రాజీనామా పత్రాలను నిన్న సాయంత్రం సమర్పించారు.

ఈ రాజీనామా పత్రాలను గవర్నర్ శ్రీ ఎ. కె. సెన్ హామీకు ముఖ్యమంత్రి పంపించారు.

ప్రకటన

డెక్కన్ కాసికల్ కార్యాలయ ఆవరణలో నున్న రెండు చిన్న చెట్లను 2 వేప చెట్లను పరోక్ష జాతికి చెందిన చెట్టును పడగొట్టి తరలించడానికి, ఆకులను కొనడానికి సీలు వేసిన టెండరు తీసుకోబడును టెండరు ఒకవారం రోజులలోగా "మేనేజింగ్ పార్టనర్, డెక్కన్ కాసికల్ 30 సరోజినీదేవి రోడ్ సికింద్రాబాద్" చిరునామాకు పంపవలెను

ఆకాశవాణి

శుక్రవారం 8-10-71

హైదరాబాద్-ఎ

405.4 మీ. (740 కి.హె.)

ప్రసారము 1

ఉ॥ 6-00 వందేమాతరం. 6-02 అంగములో పాటలు 6-04 మంగళధ్వని కార్యక్రమ వివరణ 6-10 భక్తి రంజని 6-40 నూతన ముకావళి 6-45 వాద్య సంగీతం 7-02 అంగములో పాటలు 7-04 కార్యక్రమ వివరణ 7-05 తెలుగులో పాటలు 7-15 గాంధీ మార్గము 7-40 విరామ సంగీతం 7-45 సంకీర్తన 8-00 హిందీలో పాటలు 8-10 అంగములో పాటలు 8-20 బాలమురళి కీర్తనలు 8-00 వాతావరణ నూతన ప్రసార సమాప్తి

ప్రసారము 2

మ॥ 12-00 చిత్రసీమ 12-20 హిందీ పాఠం 12-50 తెలుగులో పాటలు 12-54 కార్యక్రమ వివరణ విజయవాడ సుందరిలో 1-10 వాద్యగోష్ఠి 1-30 తరువాత మండలి శ్రీకార్యక్రమము 2-00 అంగములో పాటలు 2-10 వాతావరణ నూతన ప్రసార సమాప్తి

ప్రసారము 3

సా॥ 6-30 విజయవాడ కేంద్రం 6-55 ప్రసార విశేషాలు - అంగములో పాటలు 7-00 పాంతీయ పాటలు 7-10 ఉపన్యాసాలు (హైదరాబాద్ కవులు మాట్లాడుతారు) 7-25 వ్యవసాయ దారులకు ప్రసారము 8-30 గ్రామసీమలు 8-00 అనగ అనగ-కథానికి (పిల్లలకు) 8-15 పాటలు గుర్తు 8-30 గ్రామస్థుల రేడియో గోష్ఠి విజయవాడ సుందరిలో 7-45 చిత్రసీమ 8-00 నడుస్తున్న చరిత్ర 8-15 నేత శ్రీరామకర్మ: గ్రాంథం 8-45 హిందీలో పాటలు (కడప మాట్లాడు) 9-00 అంగములో పాటలు 9-15 బాలభారతి 9-30 విజయవాడ పలకరింపు 10-30 వాతావరణ నూతన జనగణమన, ప్రసార సమాప్తి

హైదరాబాద్-బి

217.4 మీ. (1380 కి.హె.)

ప్రసారము 1

ఉ॥ 6-30 వందేమాతరం, 6-40 ఈశ్వరఅల్లా తేరేనామ్ 7-00 హిందీలో పాటలు 7-02 విరామ సంగీతం 7-05 రేడియో కళాశాల 7-30 నేటి కార్యక్రమం 7-35 కర్ణాటక సంగీతం 7-50 ముఖాముఖి 8-00 కర్ణాటక సంగీతం 8-15 విరామ సంగీతం 8-20 చిత్రసీమ 8-35 ఫిల్మ్‌గానే 8-40 ఉర్దూలో పాటలు 9-00 జె ఎమ్ డామింగో వయొలిన్ 9-30 ప్రసార సమాప్తి

ప్రసారము 2

మ॥ 2-00 జె ఎమ్ డామింగో వయొలిన్ 2-10 హిందీలో పాటలు 2-20 ఫిల్మ్‌గానే 2-30 బహానోసే లేలియ 3-00 హిందీలో పాటలు 3-12 ప్రసార సమాప్తి.

ప్రసారము 3

సా॥ 6-30 సుగమ సంగీత్ 6-45 ఫిల్మ్‌గానే 6-50 హిందీలో పాటలు 6-40 ప్రశ్నోత్తర కార్యక్రమము తెలుగు 7-00 హిందీలో పాటలు 7-02 నేటి కార్యక్రమము 7-05 లలిత సంగీతం 7-20 చిత్రసీమ 7-50 వారు అనుకొన్నది 8-00 హిందీలో పాటలు 8-10 విరామ సంగీతం 8-15 మరాటి కార్యక్రమము 8-35 నగం సంగీత్ 8-45 హిందీలో పాటలు 9-00 ఫిల్మ్‌గానే 9-15 ఉర్దూలో పాటలు 9-30 ఉర్దూలో కార్యక్రమము 10-30 జనగణమన, ప్రసార సమాప్తి.

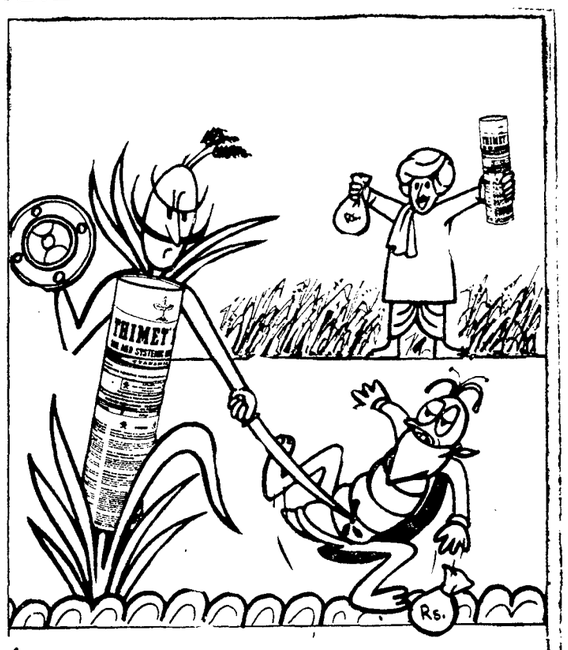

ఉత్తమమైన పంట అధిక పంట

అత్యధిక లాభము

మీ ధాన్యపు పంటకు పట్టిన క్రిమి పీడను గురించి మీరు చింతించనవసరం లేదు

థైమెట్ 10-జి క్రిములను గురించి చాలామట్టుకు మీ సమస్యలను సమర్థతతో, పొదుపు తనంతో పరిష్కరించును

థైమెట్ 10-జి గాలిపై అనబడు పీడపురుగు పచ్చనలి, ఆకుముడత బూజుతెగుళ్లు మరియు కాండమును దొంచు కీటకముల పీడపురుగులను అరికట్టును

క్రిమిసంహారక మందులను అమ్మే మీ వర్తకుని వద్ద ఈ రోజే థైమెట్ 10-జి కొనండి

థైమెట్ 10-జి 2.5 కి.గ్రా. 1 కి.గ్రా. ప్యాక్‌లలో లభించును.

సయనమిడ్ ఇండియా లిమిటెడ్

పోస్టుబాక్స్ 9109 బొంబాయి-25

CYANAMID

స్టాకిస్టులు: ఇన్‌పర్ ఏజన్సీస్ 5-5-822 హైదరీగూడ హైదరాబాదు 1 రామా సేల్స్ కార్పొ. మజీద్‌నందు కెనాల్‌రోడ్ విజయవాడ: రావూ సన్స్ కెమికల్స్ సివన్‌రోడ్ గుంటూరు కలిపెన్ ఏజన్సీస్ 22-1-88 జి ఎన్ టి రోడ్ ఏలూరు

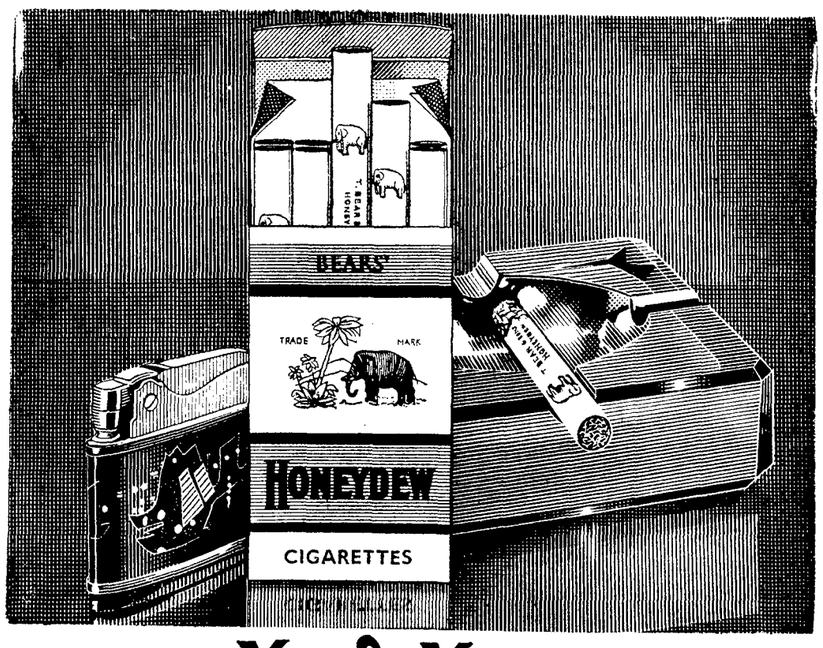

హనీడ్యూ

ప్రత్యేక కమ్మదనం

ప్రతిమనసుకూ నిండుదనం

యీనాడు ఎంతో మంది హనీడ్యూ కమ్మదనాన్ని ఆస్వాదిస్తున్నారు. ఏర్చికూర్చిన మేలురకం పొగాకును విశిష్టంగా మేళవించి పరిపక్వం చేయడంవల్ల, మీకు సంతృప్తి నిచ్చే కమ్మని రుచి లభిస్తోంది.

ఈ ధరలో హనీడ్యూ అత్యధికంగా అమ్ముడవడంలో ఆశ్చర్యం ఏముంది?

గరిష్ఠ ధర-48 పై.కు 10, 5 పై.కు 1

(స్థానిక పన్నులు అదనం)